



ประกาศจังหวัดสุราษฎร์ธานี

เรื่อง จ้างปรับปรุงห้องบริการงานทันตกรรม โรงพยาบาลพุนพิน อำเภอพุนพิน จังหวัดสุราษฎร์ธานี

จำนวน ๑ งาน

ด้วยวิธีประกวดราคาอิเล็กทรอนิกส์ (e-bidding)

จังหวัดสุราษฎร์ธานี มีความประสงค์จะประกวดราคาจ้างปรับปรุงห้องบริการงานทันตกรรม โรงพยาบาลพุนพิน อำเภอพุนพิน จังหวัดสุราษฎร์ธานี จำนวน ๑ งาน ณ โรงพยาบาลพุนพิน อำเภอพุนพิน จังหวัดสุราษฎร์ธานี ราคาของงานก่อสร้างในการประกวดราคาครั้งนี้เป็นเงินทั้งสิ้น ๑,๔๔๓,๐๐๐.๐๐ บาท (หนึ่งล้านสี่แสนสี่หมื่นสามพันบาทถ้วน)

ผู้ยื่นข้อเสนอจะต้องมีคุณสมบัติ ดังต่อไปนี้

๑. มีความสามารถตามกฎหมาย

๒. ไม่เป็นบุคคลล้มละลาย

๓. ไม่อยู่ระหว่างเลิกกิจการ

๔. ไม่เป็นบุคคลซึ่งอยู่ระหว่างถูกระงับการยื่นข้อเสนอหรือทำสัญญากับหน่วยงานของรัฐไว้ชั่วคราว เนื่องจากเป็นผู้ที่ไม่ผ่านเกณฑ์การประเมินผลการปฏิบัติงานของผู้ประกอบการตามระเบียบที่รัฐมนตรีว่าการกระทรวงการคลังกำหนดตามที่ประกาศเผยแพร่ในระบบเครือข่ายสารสนเทศของกรมบัญชีกลาง

๕. ไม่เป็นบุคคลซึ่งถูกระงับชื่อไว้ในบัญชีรายชื่อผู้ทำงานและได้แจ้งเวียนชื่อให้เป็นผู้ทำงานของหน่วยงานของรัฐในระบบเครือข่ายสารสนเทศของกรมบัญชีกลาง ซึ่งรวมถึงนิติบุคคลที่ผู้ทำงานเป็นหุ้นส่วนผู้จัดการ กรรมการผู้จัดการ ผู้บริหาร ผู้มีอำนาจในการดำเนินงานในกิจการของนิติบุคคลนั้นด้วย

๖. มีคุณสมบัติและไม่มีลักษณะต้องห้ามตามที่คณะกรรมการนโยบายการจัดซื้อจัดจ้างและการบริหารพัสดุภาครัฐกำหนดในราชกิจจานุเบกษา

๗. เป็นนิติบุคคลผู้มีอาชีพรับจ้างงานที่ประกวดราคาอิเล็กทรอนิกส์ดังกล่าว

๘. ไม่เป็นผู้มีผลประโยชน์ร่วมกันกับผู้ยื่นข้อเสนอรายอื่นที่เข้ายื่นข้อเสนอให้แก่จังหวัด

สุราษฎร์ธานี ณ วันประกาศประกวดราคาอิเล็กทรอนิกส์ หรือไม่เป็นผู้กระทำการอันเป็นการขัดขวางการแข่งขันราคาอย่างเป็นธรรม ในการประกวดราคาอิเล็กทรอนิกส์ครั้งนี้

๙. ไม่เป็นผู้ได้รับเอกสิทธิ์หรือความคุ้มกัน ซึ่งอาจปฏิเสธไม่ยอมขึ้นศาลไทย เว้นแต่รัฐบาลของผู้ยื่นข้อเสนอได้มีคำสั่งให้สละเอกสิทธิ์และความคุ้มกันเช่นนั้น

๑๐. ผู้ยื่นข้อเสนอต้องมีผลงานก่อสร้างประเภทเดียวกันกับงานที่ประกวดราคาจ้างก่อสร้างในวงเงินไม่น้อยกว่า ๒๒๐,๘๐๐.๐๐ บาท (หกแสนสองหมื่นแปดร้อยบาทถ้วน) และเป็นผลงานที่เป็นคู่สัญญาโดยตรงกับหน่วยงานของรัฐ หรือหน่วยงานเอกชนที่จังหวัดสุราษฎร์ธานีเชื่อถือ

ผู้ยื่นข้อเสนอที่เสนอราคาในรูปแบบของ "กิจการร่วมค้า" ต้องมีคุณสมบัติดังนี้

(๑) กรณีที่กิจการร่วมค้าได้จดทะเบียนเป็นนิติบุคคลใหม่ กิจการร่วมค้าจะต้องมีคุณสมบัติครบถ้วนตามเงื่อนไขที่กำหนดไว้ในเอกสารประกวดราคา และการเสนอราคาให้เสนอราคาในนาม "กิจการร่วมค้า" ส่วนคุณสมบัติด้านผลงานก่อสร้าง กิจการร่วมค้าดังกล่าวสามารถนำผลงานก่อสร้างของผู้เข้าร่วมค้ามาใช้แสดงเป็นผลงานก่อสร้างของกิจการร่วมค้าที่เข้าประกวดราคาได้

(๒) กรณีที่กิจการร่วมค้าไม่ได้จดทะเบียนเป็นนิติบุคคลใหม่ นิติบุคคลแต่ละนิติบุคคลที่เข้าร่วมค้าทุกรายจะต้องมีคุณสมบัติครบถ้วนตามเงื่อนไขที่กำหนดไว้ในเอกสารประกวดราคา เว้นแต่ในกรณีที่กิจการร่วมค้าได้มีข้อตกลงระหว่างผู้เข้าร่วมค้าเป็นลายลักษณ์อักษรกำหนดให้ผู้เข้าร่วมค้ายรายใดรายหนึ่งเป็นผู้รับผิดชอบหลักในการเข้าเสนอรากับหน่วยงานของรัฐ และแสดงหลักฐานดังกล่าวมาพร้อมการยื่นข้อเสนอประกวดราคาทางระบบจัดซื้อจัดจ้างภาครัฐด้วยอิเล็กทรอนิกส์ กิจการร่วมค่านั้นสามารถใช้ผลงานก่อสร้างของผู้เข้าร่วมค้าหลักรายเดียวเป็นผลงานก่อสร้างของกิจการร่วมค้าที่ยื่นข้อเสนอได้

ทั้งนี้ "กิจการร่วมค้าที่จดทะเบียนเป็นนิติบุคคลใหม่" หมายความว่า กิจการร่วมค้าที่จดทะเบียนเป็นนิติบุคคลต่อกรมพัฒนาธุรกิจการค้า กระทรวงพาณิชย์

๑๑. ผู้ยื่นข้อเสนอต้องลงทะเบียนในระบบจัดซื้อจัดจ้างภาครัฐด้วยอิเล็กทรอนิกส์ (Electronic Government Procurement : e - GP) ของกรมบัญชีกลาง

๑๒. ผู้ยื่นข้อเสนอซึ่งได้รับคัดเลือกเป็นคู่สัญญาต้องลงทะเบียนในระบบจัดซื้อจัดจ้างภาครัฐด้วยอิเล็กทรอนิกส์ (Electronic Government Procurement : e - GP) ของกรมบัญชีกลาง ตามที่คณะกรรมการ ป.ป.ช. กำหนด

๑๓. ผู้ยื่นข้อเสนอต้องไม่อยู่ในฐานะเป็นผู้ไม่แสดงบัญชีรายรับรายจ่ายหรือแสดงบัญชีรายรับรายจ่ายไม่ถูกต้องครบถ้วนในสาระสำคัญ ตามที่คณะกรรมการ ป.ป.ช. กำหนด

๑๔. ผู้ยื่นข้อเสนอซึ่งได้รับคัดเลือกเป็นคู่สัญญาต้องรับและจ่ายเงินผ่านบัญชีธนาคาร เว้นแต่การจ่ายเงินแต่ละครั้งซึ่งมีมูลค่าไม่เกินสามหมื่นบาทคู่สัญญาอาจจ่ายเป็นเงินสดก็ได้ ตามที่คณะกรรมการ ป.ป.ช. กำหนด

ผู้ยื่นข้อเสนอต้องยื่นข้อเสนอและเสนอราคาทางระบบจัดซื้อจัดจ้างภาครัฐด้วยอิเล็กทรอนิกส์ ในวันที่ ๑๒ กันยายน ๒๕๖๑ ระหว่างเวลา ๐๘.๓๐ น. ถึง ๑๖.๓๐ น.

ผู้สนใจสามารถขอซื้อเอกสารประกวดราคาด้วยอิเล็กทรอนิกส์ ในราคาชุดละ ๑,๐๐๐.๐๐ บาท ผ่านทางระบบจัดซื้อจัดจ้างภาครัฐด้วยอิเล็กทรอนิกส์และชำระเงินผ่านทางธนาคาร ตั้งแต่วันที่ ๔ กันยายน ๒๕๖๑ ถึงวันที่ ๑๑ กันยายน ๒๕๖๑ โดยดาวน์โหลดเอกสารผ่านทางระบบจัดซื้อจัดจ้างภาครัฐด้วยอิเล็กทรอนิกส์ ได้ภายหลังจากชำระเงินเป็นที่เรียบร้อยแล้วจนถึงก่อนวันเสนอราคา

ผู้สนใจสามารถรายละเอียดได้ที่เว็บไซต์ www.stpho.go.th, www.gprocurement.go.th, www.phunphinhospital.com หรือ www.gprocurement.go.th หรือสอบถามทางโทรศัพท์หมายเลข ๐-๗๗๓๑-๑๓๘๕ ต่อ ๓๑๗,๓๑๘ ในวันและเวลาราชการ

ประกาศ ณ วันที่ ๔ กันยายน พ.ศ. ๒๕๖๑

(นายสำเนียง แสงสว่าง)

ผู้อำนวยการโรงพยาบาลพูนพิณ ปฏิบัติราชการแทน

ผู้ว่าราชการจังหวัดสุราษฎร์ธานี

หมายเหตุ ผู้ประกอบการสามารถจัดเตรียมเอกสารประกอบการเสนอราคา (เอกสารส่วนที่ ๑ และเอกสารส่วนที่ ๒) ในระบบ e-GP ได้ตั้งแต่วันที่ซื้อเอกสารจนถึงวันเสนอราคา

เอกสารประกวดราคาจ้างก่อสร้างด้วยการประกวดราคาอิเล็กทรอนิกส์ (e-bidding)

เลขที่ ๕๕/๒๕๖๑

การจ้างก่อสร้างจ้างปรับปรุงห้องบริการงานทันตกรรม

ตามประกาศ จังหวัดสุราษฎร์ธานี

ลงวันที่ ๕ กันยายน ๒๕๖๑

จังหวัดสุราษฎร์ธานี ซึ่งต่อไปเรียกว่า "จังหวัด" มีความประสงค์จะ ประกวดราคาจ้างก่อสร้าง จ้างปรับปรุงห้องบริการงานทันตกรรม ณ โรงพยาบาลพุนพิน อำเภอพุนพิน จังหวัดสุราษฎร์ธานี ด้วยวิธีประกวดราคาอิเล็กทรอนิกส์ โดยมีข้อแนะนำและข้อกำหนดดังต่อไปนี้

๑. เอกสารแนบท้ายเอกสารประกวดราคาอิเล็กทรอนิกส์

- ๑.๑ แบบรูปและรายการละเอียด
- ๑.๒ แบบใบเสนอราคาที่กำหนดไว้ในระบบจัดซื้อจัดจ้างภาครัฐด้วยอิเล็กทรอนิกส์
- ๑.๓ สัญญาจ้างก่อสร้าง
- ๑.๔ แบบหนังสือค้ำประกัน
 - (๑) หลักประกันสัญญา
- ๑.๕ สูตรการปรับราคา
- ๑.๖ บทนิยาม
 - (๑) ผู้ที่มีผลประโยชน์ร่วมกัน
 - (๒) การขัดขวางการแข่งขันอย่างเป็นธรรม
- ๑.๗ แบบบัญชีเอกสารที่กำหนดไว้ในระบบจัดซื้อจัดจ้างภาครัฐด้วยอิเล็กทรอนิกส์
 - (๑) บัญชีเอกสารส่วนที่ ๑
 - (๒) บัญชีเอกสารส่วนที่ ๒
- ๑.๘ รายละเอียดการคำนวณราคากลางงานก่อสร้างตาม BOQ (Bill of Quantities)

๒. คุณสมบัติของผู้ยื่นข้อเสนอ

- ๒.๑ มีความสามารถตามกฎหมาย
- ๒.๒ ไม่เป็นบุคคลล้มละลาย
- ๒.๓ ไม่อยู่ระหว่างเลิกกิจการ
- ๒.๔ ไม่เป็นบุคคลซึ่งอยู่ระหว่างถูกระงับการยื่นข้อเสนอหรือทำสัญญากับหน่วยงานของรัฐไว้

ชั่วคราว เนื่องจากเป็นผู้ที่ไม่ผ่านเกณฑ์การประเมินผลการปฏิบัติงานของผู้ประกอบการตามระเบียบที่รัฐมนตรีว่าการกระทรวงการคลังกำหนดตามที่ประกาศเผยแพร่ในระบบเครือข่ายสารสนเทศของกรมบัญชีกลาง

๒.๕ ไม่เป็นบุคคลซึ่งถูกระบุชื่อไว้ในบัญชีรายชื่อผู้ทำงานและได้แจ้งเวียนชื่อให้เป็นผู้ทำงานของหน่วยงานของรัฐในระบบเครือข่ายสารสนเทศของกรมบัญชีกลาง ซึ่งรวมถึงนิติบุคคลที่ผู้ทำงานเป็นหุ้นส่วนผู้จัดการ กรรมการผู้จัดการ ผู้บริหาร ผู้มีอำนาจในการดำเนินงานในกิจการของนิติบุคคลนั้นด้วย

๒.๖ มีคุณสมบัติและไม่มีลักษณะต้องห้ามตามที่คณะกรรมการนโยบายการจัดซื้อจัดจ้างและการบริหารพัสดุภาครัฐกำหนดในราชกิจจานุเบกษา

๒.๗ เป็นนิติบุคคลผู้มีอาชีพรับจ้างงานที่ประกวดราคาอิเล็กทรอนิกส์ดังกล่าว

๒.๘ ไม่เป็นผู้มีผลประโยชน์ร่วมกันกับผู้ยื่นข้อเสนอรายอื่นที่เข้ายื่นข้อเสนอให้แก่ จังหวัด ณ วันประกาศประกวดราคาอิเล็กทรอนิกส์ หรือไม่เป็นผู้กระทำการอันเป็นการขัดขวางการแข่งขันอย่างเป็นธรรม ในการประกวดราคาอิเล็กทรอนิกส์ครั้งนี้

๒.๙ ไม่เป็นผู้ได้รับเอกสิทธิ์หรือความคุ้มกัน ซึ่งอาจปฏิเสธไม่ยอมขึ้นศาลไทย เว้นแต่รัฐบาลของผู้ยื่นข้อเสนอได้มีคำสั่งให้สละเอกสิทธิ์และความคุ้มกันเช่นนั้น

๒.๑๐ ผู้ยื่นข้อเสนอต้องมีผลงานก่อสร้างประเภทเดียวกันกับงานที่ประกวดราคาจ้างก่อสร้างในวงเงินไม่น้อยกว่า ๖๒๐,๘๐๐.๐๐ บาท (หกแสนสองหมื่นแปดร้อยบาทถ้วน) และเป็นผลงานที่เป็นคู่สัญญาโดยตรงกับหน่วยงานของรัฐ หรือหน่วยงานเอกชนที่จังหวัดเชื่อถือ

ผู้ยื่นข้อเสนอที่เสนอราคาในรูปแบบของ "กิจการร่วมค้า" ต้องมีคุณสมบัติ ดังนี้

(๑) กรณีที่กิจการร่วมค้าได้จดทะเบียนเป็นนิติบุคคลใหม่ กิจการร่วมค้าจะต้องมีคุณสมบัติครบถ้วนตามเงื่อนไขที่กำหนดไว้ในเอกสารประกวดราคา และการเสนอราคาให้เสนอราคาในนาม "กิจการร่วมค้า" ส่วนคุณสมบัติด้านผลงานก่อสร้าง กิจการร่วมค้าดังกล่าวสามารถนำผลงานก่อสร้างของผู้เข้าร่วมค้ามาใช้แสดงเป็นผลงานก่อสร้างของกิจการร่วมค้าที่เข้าประกวดราคาได้

(๒) กรณีที่กิจการร่วมค้าไม่ได้จดทะเบียนเป็นนิติบุคคลใหม่ นิติบุคคลแต่ละนิติบุคคลที่เข้าร่วมค้าทุกรายจะต้องมีคุณสมบัติครบถ้วนตามเงื่อนไขที่กำหนดไว้ในเอกสารประกวดราคา เว้นแต่ ในกรณีที่กิจการร่วมค้าได้มีข้อตกลงระหว่างผู้เข้าร่วมค้าเป็นลายลักษณ์อักษรกำหนดให้ผู้เข้าร่วมค้ารายใดรายหนึ่งเป็นผู้รับผิดชอบหลักในการเข้าเสนอราคากับหน่วยงานของรัฐ และแสดงหลักฐานดังกล่าวมาพร้อมการยื่นข้อเสนอประกวดราคาทางระบบจัดซื้อจัดจ้างภาครัฐด้วยอิเล็กทรอนิกส์ กิจการร่วมค่านั้นสามารถใช้ผลงานก่อสร้างของผู้เข้าร่วมค้าหลักรายเดียวเป็นผลงานก่อสร้างของกิจการร่วมค้าที่ยื่นเสนอราคาได้

ทั้งนี้ "กิจการร่วมค้าที่จดทะเบียนเป็นนิติบุคคลใหม่" หมายความว่า กิจการร่วมค้าที่จดทะเบียนเป็นนิติบุคคลต่อกรมพัฒนาธุรกิจการค้า กระทรวงพาณิชย์

๒.๑๑ ผู้ยื่นข้อเสนอต้องลงทะเบียนในระบบจัดซื้อจัดจ้างภาครัฐด้วยอิเล็กทรอนิกส์ (Electronic Government Procurement : e - GP) ของกรมบัญชีกลาง

๒.๑๒ ผู้ยื่นข้อเสนอซึ่งได้รับคัดเลือกเป็นคู่สัญญาต้องลงทะเบียนในระบบจัดซื้อจัดจ้างภาครัฐด้วยอิเล็กทรอนิกส์ (Electronic Government Procurement : e - GP) ของกรมบัญชีกลาง ตามที่คณะกรรมการ ป.ป.ช. กำหนด

๒.๑๓ ผู้ยื่นข้อเสนอต้องไม่อยู่ในฐานะเป็นผู้ไม่แสดงบัญชีรายรับรายจ่ายหรือแสดงบัญชีรายรับรายจ่ายไม่ถูกต้องครบถ้วนในสาระสำคัญ ตามที่คณะกรรมการ ป.ป.ช. กำหนด

๒.๑๔ ผู้ยื่นข้อเสนอซึ่งได้รับคัดเลือกเป็นคู่สัญญาต้องรับและจ่ายเงินผ่านบัญชีธนาคาร เว้นแต่การจ่ายเงินแต่ละครั้งซึ่งมีมูลค่าไม่เกินสามหมื่นบาทคู่สัญญาอาจจ่ายเป็นเงินสดก็ได้ ตามที่คณะกรรมการ ป.ป.ช. กำหนด

๓. หลักฐานการยื่นข้อเสนอ

ผู้ยื่นข้อเสนอจะต้องเสนอเอกสารหลักฐานยื่นมาพร้อมกับการเสนอราคาทางระบบจัดซื้อจัดจ้างภาครัฐด้วยอิเล็กทรอนิกส์ โดยแยกเป็น ๒ ส่วน คือ

๓.๑ ส่วนที่ ๑ อย่างน้อยต้องมีเอกสารดังต่อไปนี้

(๑) ในกรณีผู้ยื่นข้อเสนอเป็นนิติบุคคล

(ก) ห้างหุ้นส่วนสามัญหรือห้างหุ้นส่วนจำกัด ให้ยื่นสำเนาหนังสือรับรองการจดทะเบียนนิติบุคคล บัญชีรายชื่อหุ้นส่วนผู้จัดการ ผู้มีอำนาจควบคุม (ถ้ามี) พร้อมทั้งรับรองสำเนาถูกต้อง

(ข) บริษัทจำกัดหรือบริษัทมหาชนจำกัด ให้ยื่นสำเนาหนังสือรับรองการจดทะเบียนนิติบุคคล หนังสือบริคณห์สนธิ บัญชีรายชื่อกรรมการผู้จัดการ ผู้มีอำนาจควบคุม (ถ้ามี) และบัญชีผู้ถือหุ้นรายใหญ่ (ถ้ามี) พร้อมทั้งรับรองสำเนาถูกต้อง

(๒) ในกรณีผู้ยื่นข้อเสนอเป็นบุคคลธรรมดาหรือคณะบุคคลที่มีใช้นิติบุคคล ให้ยื่นสำเนาบัตรประจำตัวประชาชนของผู้นั้น สำเนาข้อตกลงที่แสดงถึงการเข้าเป็นหุ้นส่วน (ถ้ามี) สำเนาบัตรประจำตัวประชาชนของผู้เป็นหุ้นส่วน หรือสำเนาหนังสือเดินทางของผู้เป็นหุ้นส่วนที่ได้ถือสัญชาติไทย พร้อมทั้งรับรองสำเนาถูกต้อง

(๓) ในกรณีผู้ยื่นข้อเสนอเป็นผู้ยื่นข้อเสนอร่วมกันในฐานะเป็นผู้ร่วมค้า ให้ยื่นสำเนาสัญญาของการเข้าร่วมค้า และเอกสารตามที่ระบุไว้ใน (๑) หรือ (๒) ของผู้ร่วมค้า แล้วแต่กรณี

(๔) เอกสารเพิ่มเติมอื่นๆ

(๔.๑) สำเนาใบทะเบียนพาณิชย์ สำเนาทะเบียนภาษีมูลค่าเพิ่ม (ถ้ามี)

(๕) บัญชีเอกสารส่วนที่ ๑ ทั้งหมดที่ได้ยื่นพร้อมกับการเสนอราคาทางระบบจัดซื้อจัดจ้างภาครัฐด้วยอิเล็กทรอนิกส์ ตามแบบในข้อ ๑.๗ (๑) โดยไม่ต้องแนบในรูปแบบ PDF File (Portable Document Format)

ทั้งนี้ เมื่อผู้ยื่นข้อเสนอดำเนินการแนบไฟล์เอกสารตามบัญชีเอกสารส่วนที่ ๑ ครบถ้วน ถูกต้องแล้ว ระบบจัดซื้อจัดจ้างภาครัฐด้วยอิเล็กทรอนิกส์จะสร้างบัญชีเอกสารส่วนที่ ๑ ตามแบบในข้อ ๑.๗ (๑) ให้โดยผู้ยื่นข้อเสนอไม่ต้องแนบบัญชีเอกสารส่วนที่ ๑ ดังกล่าวในรูปแบบ PDF File (Portable Document Format)

๓.๒ ส่วนที่ ๒ อย่างน้อยต้องมีเอกสารดังต่อไปนี้

(๑) ในกรณีที่ผู้ยื่นข้อเสนอมอบอำนาจให้บุคคลอื่นกระทำการแทนให้แนบหนังสือมอบอำนาจซึ่งติดอากรแสตมป์ตามกฎหมาย โดยมีหลักฐานแสดงตัวตนของผู้มอบอำนาจและผู้รับมอบอำนาจ ทั้งนี้หากผู้รับมอบอำนาจเป็นบุคคลธรรมดาต้องเป็นผู้ที่บรรลุนิติภาวะตามกฎหมายแล้วเท่านั้น

(๒) สำเนาหนังสือรับรองผลงานก่อสร้างพร้อมทั้งรับรองสำเนาถูกต้อง

(๓) บัญชีรายการก่อสร้าง หรือใบแจ้งปริมาณงานและราคา ซึ่งจะต้องแสดงรายการวัสดุอุปกรณ์ ค่าแรงงาน ภาษีประเภทต่างๆ รวมทั้งกำไรไว้ด้วย

(๔) เอกสารเพิ่มเติมอื่นๆ

(๔.๑) หนังสือมอบอำนาจ (ถ้ามี)

(๕) บัญชีเอกสารส่วนที่ ๒ ทั้งหมดที่ได้ยื่นพร้อมกับการเสนอราคาทางระบบจัดซื้อจัด

จ้างภาครัฐด้วยอิเล็กทรอนิกส์ตามแบบในข้อ ๑.๗ (๒) โดยไม่ต้องแนบในรูปแบบ PDF File (Portable Document Format)

ทั้งนี้ เมื่อผู้ยื่นข้อเสนอดำเนินการแนบไฟล์เอกสารตามบัญชีเอกสารส่วนที่ ๒ ครบถ้วนถูกต้องแล้ว ระบบจัดซื้อจัดจ้างภาครัฐด้วยอิเล็กทรอนิกส์จะสร้างบัญชีเอกสารส่วนที่ ๒ ตามแบบในข้อ ๑.๗ (๒) ให้โดยผู้ยื่นข้อเสนอไม่ต้องแนบบัญชีเอกสารส่วนที่ ๒ ดังกล่าวในรูปแบบ PDF File (Portable Document Format)

๔. การเสนอราคา

๔.๑ ผู้ยื่นข้อเสนอต้องยื่นข้อเสนอ และเสนอราคาทางระบบจัดซื้อจัดจ้างภาครัฐด้วยอิเล็กทรอนิกส์ตามที่กำหนดไว้ในเอกสารประกวดราคาอิเล็กทรอนิกส์นี้ โดยไม่มีเงื่อนไขใดๆ ทั้งสิ้น และจะต้องกรอกข้อความให้ถูกต้องครบถ้วน พร้อมทั้งหลักฐานแสดงตัวตนและทำการยืนยันตัวตนของผู้ยื่นข้อเสนอโดยไม่ต้องแนบบใบเสนอราคาในรูปแบบ PDF File (Portable Document Format)

๔.๒ ผู้ยื่นข้อเสนอจะต้องกรอกรายละเอียดการเสนอราคาในใบเสนอราคาตามข้อ ๑.๒ พร้อมจัดทำใบแจ้งปริมาณงานและราคา ใบบัญชีรายการก่อสร้างให้ครบถ้วน

ในการเสนอราคาให้เสนอราคาเป็นเงินบาทและเสนอราคาได้เพียงครั้งเดียวและราคาเดียว โดยเสนอราคารวม หรือราคาต่อหน่วย หรือราคาต่อรายการ ตามเงื่อนไขที่ระบุไว้ท้ายใบเสนอราคาให้ถูกต้อง ทั้งนี้ ราคารวมที่เสนอจะต้องตรงกันทั้งตัวเลขและตัวหนังสือ ถ้าตัวเลขและตัวหนังสือไม่ตรงกัน ให้ถือตัวหนังสือเป็นสำคัญ โดยคิดราคารวมทั้งสิ้นซึ่งรวมค่าภาษีมูลค่าเพิ่ม ภาษีอากรอื่น และค่าใช้จ่ายที่ปวงไว้แล้ว

ราคาที่เสนอจะต้องเสนอกำหนดยื่นราคาไม่น้อยกว่า ๙๐ วัน ตั้งแต่วันเสนอราคาโดยภายในกำหนดยื่นราคา ผู้ยื่นข้อเสนอต้องรับผิดชอบราคาที่ตนได้เสนอไว้และจะถอนการเสนอราคามีได้

๔.๓ ผู้ยื่นข้อเสนอจะต้องเสนอกำหนดเวลาดำเนินการก่อสร้างแล้วเสร็จไม่เกิน ๙๐ วัน นับถัดจากวันลงนามในสัญญาจ้างหรือจากวันที่ได้รับหนังสือแจ้งจาก จังหวัด ให้เริ่มทำงาน

๔.๔ ก่อนเสนอราคา ผู้ยื่นข้อเสนอควรตรวจดูร่างสัญญา แบบรูป และรายการละเอียด ฯลฯ ให้ถี่ถ้วนและเข้าใจเอกสารประกวดราคาจ้างอิเล็กทรอนิกส์ทั้งหมดเสียก่อนที่จะตกลงยื่นข้อเสนอตามเงื่อนไขในเอกสารประกวดราคาจ้างอิเล็กทรอนิกส์

๔.๕ ผู้ยื่นข้อเสนอต้องยื่นข้อเสนอและเสนอราคาทางระบบจัดซื้อจัดจ้างภาครัฐด้วยอิเล็กทรอนิกส์ในวันที่ ๑๒ กันยายน ๒๕๖๑ ระหว่างเวลา ๐๘.๓๐ น. ถึง ๑๖.๓๐ น. และเวลาในการเสนอราคาให้ถือตามเวลาของระบบจัดซื้อจัดจ้างภาครัฐด้วยอิเล็กทรอนิกส์เป็นเกณฑ์

เมื่อพ้นกำหนดเวลายื่นข้อเสนอและเสนอราคาแล้ว จะไม่รับเอกสารการยื่นข้อเสนอและเสนอราคาใดๆ โดยเด็ดขาด

๔.๖ ผู้ยื่นข้อเสนอต้องจัดทำเอกสารสำหรับใช้ในการเสนอราคาในรูปแบบไฟล์เอกสารประเภท PDF File (Portable Document Format) โดยผู้ยื่นข้อเสนอต้องเป็นผู้รับผิดชอบตรวจสอบความครบถ้วนถูกต้อง และชัดเจนของเอกสาร PDF File ก่อนที่จะยืนยันการเสนอราคา แล้วจึงส่งข้อมูล (Upload) เพื่อเป็นการเสนอราคาให้แก่จังหวัด ผ่านทางระบบจัดซื้อจัดจ้างภาครัฐด้วยอิเล็กทรอนิกส์

๔.๗ คณะกรรมการพิจารณาผลการประกวดราคาอิเล็กทรอนิกส์จะดำเนินการตรวจสอบคุณสมบัติของผู้ยื่นข้อเสนอแต่ละรายว่า เป็นผู้ยื่นข้อเสนอที่มีผลประโยชน์ร่วมกันกับผู้ยื่นเสนอรายอื่นตามข้อ ๑.๖

(๑) หรือไม่ หากปรากฏว่าผู้ยื่นข้อเสนอรายใดเป็นผู้ยื่นข้อเสนอที่มีผลประโยชน์ร่วมกันกับผู้ยื่นข้อเสนอรายอื่น คณะกรรมการฯ จะตัดรายชื่อผู้ยื่นข้อเสนอราคาที่มีผลประโยชน์ร่วมกันนั้นออกจากการเป็นผู้ยื่นข้อเสนอ

หากปรากฏต่อคณะกรรมการพิจารณาผลการประกวดราคาอิเล็กทรอนิกส์ว่า ก่อนหรือในขณะที่มีการพิจารณาข้อเสนอ มีผู้ยื่นข้อเสนอรายใดกระทำการอันเป็นการขัดขวางการแข่งขันอย่างเป็นธรรมตามข้อ ๑.๖ (๒) และคณะกรรมการฯ เชื่อว่ามีการกระทำอันเป็นการขัดขวางการแข่งขันอย่างเป็นธรรม คณะกรรมการฯ จะตัดรายชื่อผู้ยื่นข้อเสนอรายนั้นออกจากการเป็นผู้ยื่นข้อเสนอ และจังหวัด จะพิจารณาลงโทษผู้ยื่นข้อเสนอดังกล่าวเป็นผู้ทำงาน เว้นแต่ จังหวัด จะพิจารณาเห็นว่าผู้ยื่นข้อเสนอรายนั้น มิใช่เป็นผู้ริเริ่มให้มีการกระทำดังกล่าวและได้ให้ความร่วมมือเป็นประโยชน์ต่อการพิจารณาของจังหวัด

๔.๘ ผู้ยื่นข้อเสนอจะต้องปฏิบัติ ดังนี้

(๑) ปฏิบัติตามเงื่อนไขที่ระบุไว้ในเอกสารประกวดราคาอิเล็กทรอนิกส์

(๒) ราคาที่เสนอจะต้องเป็นราคาที่รวมภาษีมูลค่าเพิ่ม และภาษีอื่นๆ (ถ้ามี) รวมค่าใช้จ่าย

จ่ายทั้งปวงไว้ด้วยแล้ว

(๓) ผู้ยื่นข้อเสนอจะต้องลงทะเบียนเพื่อเข้าสู่กระบวนการเสนอราคา ตามวัน เวลา ที่

กำหนด

(๔) ผู้ยื่นข้อเสนอจะถอนการเสนอราคาที่เสนอแล้วไม่ได้

(๕) ผู้ยื่นข้อเสนอต้องศึกษาและทำความเข้าใจในระบบและวิธีการเสนอราคาด้วยวิธี

ประกวดราคาอิเล็กทรอนิกส์ ของกรมบัญชีกลางที่แสดงไว้ในเว็บไซต์ www.gprocurement.go.th

๕. หลักเกณฑ์และสิทธิในการพิจารณา

๕.๑ การพิจารณาผลการยื่นข้อเสนอประกวดราคาอิเล็กทรอนิกส์ครั้งนี้ จังหวัดจะพิจารณาตัดสินโดยใช้หลักเกณฑ์ ราคา

๕.๒ การพิจารณาผู้ชนะการยื่นข้อเสนอ

กรณีใช้หลักเกณฑ์ราคาในการพิจารณาผู้ชนะการยื่นข้อเสนอ จังหวัด จะพิจารณาจากราคารวม

๕.๓ หากผู้ยื่นข้อเสนอรายใดมีคุณสมบัติไม่ถูกต้องตามข้อ ๒ หรือยื่นหลักฐานการยื่นข้อเสนอไม่ถูกต้อง หรือไม่ครบถ้วนตามข้อ ๓ หรือยื่นข้อเสนอไม่ถูกต้องตามข้อ ๔ แล้ว คณะกรรมการพิจารณาผล การประกวดราคาอิเล็กทรอนิกส์จะไม่รับพิจารณาข้อเสนอของผู้ยื่นข้อเสนอรายนั้น เว้นแต่ผู้ยื่นข้อเสนอรายใดเสนอเอกสารทางเทคนิคหรือรายละเอียดคุณลักษณะเฉพาะของพัสดุที่จะจ้างไม่ครบถ้วน หรือเสนอรายละเอียดแตกต่างไปจากเงื่อนไขที่จังหวัดกำหนดไว้ในประกาศและเอกสารประกวดราคาอิเล็กทรอนิกส์ ในส่วนที่มีสาระสำคัญและความแตกต่างนั้น ไม่มีผลทำให้เกิดการได้เปรียบเสียเปรียบต่อผู้ยื่นข้อเสนอรายอื่น หรือเป็นการผิดพลาดเล็กน้อย คณะกรรมการฯ อาจพิจารณาผ่อนปรนการตัดสินสิทธิผู้ยื่นข้อเสนอรายนั้น

๕.๔ จังหวัดสงวนสิทธิไม่พิจารณาข้อเสนอของผู้ยื่นข้อเสนอโดยไม่มีการผ่อนผัน ในกรณีดังต่อไปนี้

(๑) ไม่ปรากฏชื่อผู้ยื่นข้อเสนอรายนั้นในบัญชีรายชื่อผู้รับเอกสารประกวดราคาอิเล็กทรอนิกส์ทางระบบจัดซื้อจัดจ้างด้วยอิเล็กทรอนิกส์ หรือบัญชีรายชื่อผู้ซื้อเอกสารประกวดราคาอิเล็กทรอนิกส์

ทางระบบจัดซื้อจัดจ้างด้วยอิเล็กทรอนิกส์ ของจังหวัด

(๒) ไม่กรอกชื่อผู้ยื่นข้อเสนอในการเสนอราคาทางระบบจัดซื้อจัดจ้างด้วยอิเล็กทรอนิกส์

(๓) เสนอรายละเอียดแตกต่างไปจากเงื่อนไขที่กำหนดในเอกสารประกวดราคาอิเล็กทรอนิกส์ที่เป็นสาระสำคัญ หรือมีผลทำให้เกิดความได้เปรียบเสียเปรียบแก่ผู้ยื่นข้อเสนอรายอื่น

๕.๕ ในการตัดสินใจประกวดราคาอิเล็กทรอนิกส์หรือในการทำสัญญา คณะกรรมการพิจารณาผลการประกวดราคาอิเล็กทรอนิกส์หรือจังหวัด มีสิทธิให้ผู้ยื่นข้อเสนอชี้แจงข้อเท็จจริงเพิ่มเติมได้ จังหวัดมีสิทธิที่จะไม่รับข้อเสนอ ไม่รับราคา หรือไม่ทำสัญญา หากข้อเท็จจริงดังกล่าวไม่เหมาะสมหรือไม่ถูกต้อง

๕.๖ จังหวัดทรงไว้ซึ่งสิทธิที่จะไม่รับราคาต่ำสุด หรือราคาหนึ่งราคาใด หรือราคาที่เสนอทั้งหมดก็ได้ และอาจพิจารณาเลือกจ้างในจำนวน หรือขนาด หรือเฉพาะรายการหนึ่งรายการใด หรืออาจจะยกเลิกการประกวดราคาอิเล็กทรอนิกส์โดยไม่พิจารณาจัดจ้างเลยก็ได้ สุดแต่จะพิจารณา ทั้งนี้ เพื่อประโยชน์ของทางราชการ เป็นสำคัญ และให้ถือว่าการตัดสินใจของจังหวัดเป็นเด็ดขาดผู้ยื่นข้อเสนอจะเรียกร้องค่าใช้จ่าย หรือค่าเสียหายใดๆ มิได้ รวมทั้ง จังหวัดจะพิจารณายกเลิกการประกวดราคาอิเล็กทรอนิกส์และลงโทษผู้ยื่นข้อเสนอเป็นผู้ทำงาน ไม่ว่าจะเป็นผู้ยื่นข้อเสนอที่ได้รับการคัดเลือกหรือไม่ก็ตาม หากมีเหตุที่เชื่อถือได้ว่ายื่นข้อเสนอกระทำการโดยไม่สุจริต เช่น การเสนอเอกสารอันเป็นเท็จ หรือใช้ชื่อบุคคลธรรมดา หรือนิติบุคคลอื่นมาเสนอราคาแทน เป็นต้น

ในกรณีที่ผู้ยื่นข้อเสนอรายที่เสนอราคาต่ำสุด เสนอราคาต่ำจนคาดหมายได้ว่าไม่อาจดำเนินงานตามเอกสารประกวดราคาอิเล็กทรอนิกส์ได้ คณะกรรมการพิจารณาผลการประกวดราคาอิเล็กทรอนิกส์หรือจังหวัด จะให้ผู้ยื่นข้อเสนอชี้แจงและแสดงหลักฐานที่ทำให้เชื่อได้ว่าผู้ยื่นข้อเสนอสามารถดำเนินงานตามเอกสารประกวดราคาอิเล็กทรอนิกส์ให้เสร็จสมบูรณ์ หากคำชี้แจงไม่เป็นที่ยอมรับได้ จังหวัด มีสิทธิที่จะไม่รับข้อเสนอหรือไม่รับราคาของผู้ยื่นข้อเสนอรายนั้น ทั้งนี้ผู้ยื่นข้อเสนอดังกล่าวไม่มีสิทธิเรียกร้องค่าใช้จ่ายหรือค่าเสียหายใดๆ จากจังหวัด

๕.๗ ก่อนลงนามในสัญญา จังหวัด อาจประกาศยกเลิกการประกวดราคาอิเล็กทรอนิกส์ หากปรากฏว่ามีการกระทำที่เข้าลักษณะผู้ยื่นข้อเสนอที่ชนะการประกวดราคาหรือที่ได้รับการคัดเลือกมีผลประโยชน์ร่วมกัน หรือมีส่วนได้เสียกับผู้ยื่นข้อเสนอรายอื่น หรือขัดขวางการแข่งขันอย่างเป็นธรรม หรือสมยอมกันกับผู้ยื่นข้อเสนอรายอื่น หรือเจ้าหน้าที่ในการเสนอราคา หรือสื่อว่ากระทำการทุจริตอื่นใดในการเสนอราคา

๖. การทำสัญญาจ้างก่อสร้าง

ผู้ชนะการประกวดราคาอิเล็กทรอนิกส์จะต้องทำสัญญาจ้างตามแบบสัญญา ดังระบุในข้อ ๑.๓ หรือทำข้อตกลงเป็นหนังสือกับจังหวัด ภายใน ๗ วัน นับถัดจากวันที่ได้รับแจ้ง และจะต้องวางหลักประกันสัญญา เป็นจำนวนเงินเท่ากับร้อยละ ๕ ของราคาค่าจ้างที่ประกวดราคาอิเล็กทรอนิกส์ ให้จังหวัดยึดถือไว้ในขณะทำสัญญา โดยใช้หลักประกันอย่างหนึ่งอย่างใด ดังต่อไปนี้

๖.๑ เงินสด

๖.๒ เช็คหรือตราพท์ที่ธนาคารเซ็นสั่งจ่าย ซึ่งเป็นเช็คหรือตราพท์ลงวันที่ที่ใช้เช็คหรือตราพท์นั้น ชำระต่อเจ้าหน้าที่ในวันทำสัญญา หรือก่อนวันนั้นไม่เกิน ๓ วันทำการ

๖.๓ หนังสือค้ำประกันของธนาคารภายในประเทศ ตามตัวอย่างที่คณะกรรมการนโยบายกำหนด ดังระบุในข้อ ๑.๔ (๒) หรือจะเป็นหนังสือค้ำประกันอิเล็กทรอนิกส์ตามวิธีการที่กรมบัญชีกลางกำหนด

๖.๔ หนังสือค้ำประกันของบริษัทเงินทุน หรือบริษัทเงินทุนหลักทรัพย์ที่ได้รับอนุญาตให้ประกอบกิจการเงินทุนเพื่อการพาณิชย์และประกอบธุรกิจค้ำประกันตามประกาศของธนาคารแห่งประเทศไทย ตามรายชื่อบริษัทเงินทุนที่ธนาคารแห่งประเทศไทยแจ้งเวียนให้ทราบ โดยอนุโลมให้ใช้ตามตัวอย่างหนังสือค้ำประกันของธนาคารที่คณะกรรมการนโยบายกำหนด ดังระบุในข้อ ๑.๔ (๒)

๖.๕ พันธบัตรรัฐบาลไทย

หลักประกันนี้จะคืนให้ โดยไม่มีดอกเบี้ยภายใน ๑๕ วันนับถัดจากวันที่ผู้ชนะการประกวดราคาอิเล็กทรอนิกส์ (ผู้รับจ้าง) พ้นจากข้อผูกพันตามสัญญาจ้างแล้ว

๗. ค่าจ้างและการจ่ายเงิน

จังหวัดจะจ่ายค่าจ้างซึ่งได้รวมภาษีมูลค่าเพิ่ม ตลอดจนภาษีอื่น ๆ และค่าใช้จ่ายทั้งปวงแล้ว โดยถือราคาเหมารวมเป็นเกณฑ์ และกำหนดการจ่ายเงินเป็น จำนวน ๓ งวด ดังนี้

งวดที่ ๑ เป็นจำนวนเงินในอัตราร้อยละ ๓๕ ของค่าจ้าง

จ่ายให้เมื่อผู้รับจ้างได้ทำการก่อสร้าง ดังต่อไปนี้

๑.๑ งานรื้อถอน ผนังก่ออิฐฉาบปูนเรียบ, งานรื้อถอนประตูเดิม, งานรื้อถอนฝ้าเพดาน, งานรื้อถอนระบบไฟฟ้า, งานรื้อถอนกระเบื้องพื้น

๑.๒ งานผนัง ผนังก่ออิฐมวลเบา, งานฉาบปูนเรียบ, ผนังยิปซัมบอร์ด ๙ มม. โครงเคร่าเรียบ ทาสี/โครงเคร่า เหล็กชุบสังกะสี, งานติดตั้งวงกบไม้ทั้งหมด

๑.๓ งานโครงสร้าง เทคอนกรีต พร้อมวางท่อใต้พื้นที่ห้องทันตกรรมทั้งหมด, งานหล่อเคาน์เตอร์ ครีวและเคาน์เตอร์ห้องทันตกรรมทั้งหมด, เคาน์เตอร์ห้องซักล้าง

๑.๔ รอยวางท่อ งานระบบไฟฟ้า - ประปา สุขาภิบาล ในผนังและใต้พื้นที่ทั้งหมด

ทั้งหมดแล้วเสร็จ

(กำหนดเวลา ๓๐ วัน)

งวดที่ ๒ เป็นจำนวนเงินในอัตราร้อยละ ๓๐ ของค่าจ้าง

จ่ายให้เมื่อผู้รับจ้างได้ทำการก่อสร้าง ดังต่อไปนี้

๒.๑ งานตกแต่งฝ้าเพดาน ประกอบด้วย ฝ้ายิปซัมบอร์ด หนา ๙ มม. ฉาบรอยต่อเรียบ ทาสี/โครงเคร่า เหล็กชุบสังกะสี และฝ้าเพดานไม้อัดยาง ๖ มม. กรุลามิเนต โครงเคร่า C-line หุ้มด้วยลามิเนตลายไม้

๒.๒ งานปูกระเบื้องทั้งหมด

๒.๓ งานติดตั้งประตูทั้งหมด

๒.๔ งานหินเคาน์เตอร์ครีว, หินซิงค์ห้องทันตกรรม, หินผนังโถงต้อนรับ

๒.๕ งานติดตั้งบานสำเร็จรูปใต้ซิงค์ และงานติดตั้งซิงค์สแตนเลส ทั้งในห้องครีว ห้องซักล้าง และห้องทันตกรรม

๒.๖ งานร้อยสายไฟฟ้า และงานระบบทั้งหมด

ทั้งหมดแล้วเสร็จ

(กำหนดเวลา ๓๐ วัน)

งวดที่ ๓ (งวดสุดท้าย) เป็นจำนวนเงินในอัตราร้อยละ ๓๕ ของค่าจ้าง

จ่ายให้เมื่อผู้รับจ้างได้ทำการก่อสร้าง ดังต่อไปนี้

๓.๑ งานสีทั้งหมด ประกอบด้วยงานสีผนังภายใน, งานสีงานไม้ ทั้งงานไม้ตกแต่งและงานไม้ประตู่, งานสีฝ้าเพดานทั้งหมด

๓.๒ งานติดตั้งอุปกรณ์ไฟฟ้าทั้งหมด

๓.๓ งานตกแต่งเคาน์เตอร์โถงต้อนรับ

๓.๔ เก็บรายละเอียดของงานทั้งหมด ทำความสะอาดบริเวณพื้นที่ติดตั้งทั้งหมด

และได้ก่อสร้างรายการต่าง ๆ ทั้งหมดแล้วเสร็จ ครบถ้วน ถูกต้องตามรูปแบบรายการและสัญญาทุกประการ

ทั้งหมดแล้วเสร็จ

(กำหนดเวลา ๓๐ วัน)

๘. อัตราค่าปรับ

ค่าปรับตามสัญญาจ้างแนบท้ายเอกสารประกวดราคาอิเล็กทรอนิกส์นี้ หรือข้อตกลงจ้างเป็นหนังสือจะกำหนด ดังนี้

๘.๑ กรณีที่ผู้รับจ้างนำงานที่รับจ้างไปจ้างช่วงให้ผู้อื่นทำอีกทอดหนึ่งโดยไม่ได้รับอนุญาตจากจังหวัด จะกำหนดค่าปรับสำหรับการฝ่าฝืนดังกล่าวเป็นจำนวนร้อยละ ๑๐.๐๐ ของวงเงินของงานจ้างช่วงนั้น

๘.๒ กรณีที่ผู้รับจ้างปฏิบัติผิดสัญญาจ้างก่อสร้าง นอกเหนือจากข้อ ๘.๑ จะกำหนดค่าปรับเป็นรายวันเป็นจำนวนเงินตายตัวในอัตราร้อยละ ๐.๒๐ ของราคางานจ้าง

๙. การรับประกันความชำรุดบกพร่อง

ผู้ชนะการประกวดราคาอิเล็กทรอนิกส์ซึ่งได้ทำสัญญาจ้าง ตามแบบ ดังระบุในข้อ ๑.๓ หรือข้อตกลงจ้างเป็นหนังสือแล้วแต่กรณี จะต้องรับประกันความชำรุดบกพร่องของงานจ้างที่เกิดขึ้นภายในระยะเวลา ไม่น้อยกว่า ๒ ปี นับถัดจากวันที่จังหวัดได้รับมอบงาน โดยต้องบริหารจัดการซ่อมแซมแก้ไขให้ใช้งานได้ดีดังเดิมภายใน ๑๕ วัน นับถัดจากวันที่ได้รับแจ้งความชำรุดบกพร่อง

๑๐. ข้อสงวนสิทธิในการยื่นข้อเสนอและอื่น ๆ

๑๐.๑ เงินค่าจ้างสำหรับงานจ้างครั้งนี้ ได้มาจากงบค่าบริการทางการแพทย์ที่เบิกจ่ายลักษณะงบลงทุน (ค่าเสื่อม) ระดับหน่วยบริการ ปี ๒๕๖๑

๑๐.๒ เมื่อจังหวัดได้คัดเลือกผู้ยื่นข้อเสนอรายใดให้เป็นผู้รับจ้าง และได้ตกลงจ้าง ตามการประกวดราคาอิเล็กทรอนิกส์แล้ว ถ้าผู้รับจ้างจะต้องส่งหรือนำสิ่งของมาเพื่องานจ้างดังกล่าวเข้ามาจากต่างประเทศ และของนั้นต้องนำเข้ามาโดยทางเรือในเส้นทางที่มีเรือไทยเดินอยู่ และสามารถให้บริการรับขนได้ตามที่รัฐมนตรีว่าการกระทรวงคมนาคมประกาศกำหนด ผู้ยื่นข้อเสนอซึ่งเป็นผู้รับจ้างจะต้องปฏิบัติตามกฎหมายว่าด้วยการส่งเสริมการพาณิชย์ ดังนี้

(๑) แจ้งการส่งหรือนำสิ่งของดังกล่าวเข้ามาจากต่างประเทศต่อกรมเจ้าท่า ภายใน ๗ วัน นับตั้งแต่วันที่ผู้รับจ้างส่งหรือซื้อของจากต่างประเทศ เว้นแต่เป็นของที่รัฐมนตรีว่าการกระทรวงคมนาคมประกาศยกเว้นให้บรรทุกโดยเรืออื่นได้

(๒) จัดการให้สิ่งของดังกล่าวบรรทุกโดยเรือไทย หรือเรือที่มีสิทธิเช่นเดียวกับเรือไทย จากต่างประเทศมายังประเทศไทย เว้นแต่จะได้รับอนุญาตจากกรมเจ้าท่า ให้บรรทุกสิ่งของนั้น โดยเรืออื่นที่มีเรือไทย ซึ่งจะต้องได้รับอนุญาตเช่นนั้นก่อนบรรทุกของลงเรืออื่น หรือเป็นของที่รัฐมนตรีว่าการกระทรวงคมนาคม ประกาศยกเว้นให้บรรทุกโดยเรืออื่น

(๓) ในกรณีที่มิปฏิบัติตาม (๑) หรือ (๒) ผู้รับจ้างจะต้องรับผิดชอบตามกฎหมายว่าด้วยการส่งเสริมการพาณิชย์

๑๐.๓ ผู้ยื่นข้อเสนอซึ่งจังหวัดได้คัดเลือกแล้ว ไม่ไปทำสัญญาหรือข้อตกลงจ้างเป็นหนังสือ ภายในเวลาที่กำหนดดังระบุไว้ในข้อ ๗ จังหวัดจะริบหลักประกันการยื่นข้อเสนอ หรือเรียกธำนาจจากผู้ออกหนังสือค้ำประกัน การยื่นข้อเสนอทันที และอาจพิจารณาเรียกธำนาจให้ชดใช้ความเสียหายอื่น (ถ้ามี) รวมทั้งจะพิจารณาให้เป็นผู้ทำงาน ตามระเบียบกระทรวงการคลังว่าด้วยการจัดซื้อจัดจ้างและการบริหารพัสดุภาครัฐ

๑๐.๔ จังหวัดสงวนสิทธิ์ที่จะแก้ไขเพิ่มเติมเงื่อนไข หรือข้อกำหนดในแบบสัญญาหรือข้อตกลงจ้างเป็นหนังสือให้เป็นไปตามความเห็นของสำนักงานอัยการสูงสุด (ถ้ามี)

๑๐.๕ ในกรณีที่เอกสารแนบท้ายเอกสารประกวดราคาอิเล็กทรอนิกส์ มีความขัดหรือแย้งกัน ผู้ยื่นข้อเสนอจะต้องปฏิบัติตามคำวินิจฉัยของจังหวัด คำวินิจฉัยดังกล่าวให้ถือเป็นที่สุด และผู้ยื่นข้อเสนอไม่มีสิทธิเรียกร้องค่าใช้จ่ายใดๆ เพิ่มเติม

๑๐.๖ จังหวัด อาจประกาศยกเลิกการจัดจ้างในกรณีต่อไปนี้ได้ โดยที่ผู้ยื่นข้อเสนอจะเรียกร้องค่าเสียหายใดๆ จากจังหวัดไม่ได้

(๑) จังหวัดไม่ได้รับการจัดสรรเงินที่จะใช้ในการจัดจ้างหรือได้รับจัดสรรแต่ไม่เพียงพอที่จะทำการจัดจ้างครั้งต่อไป

(๒) มีการกระทำที่เข้าลักษณะผู้ยื่นข้อเสนอที่ชนะการจัดจ้างหรือที่ได้รับการคัดเลือกมีผลประโยชน์ร่วมกัน หรือมีส่วนได้เสียกับผู้ยื่นข้อเสนอรายอื่น หรือขัดขวางการแข่งขันอย่างเป็นธรรมหรือสมยอมกันกับผู้ยื่นข้อเสนอรายอื่น หรือเจ้าหน้าที่ในการเสนอราคา หรือสื่อว่ากระทำการทุจริตอื่นใดในการเสนอราคา

(๓) การทำการจัดจ้างครั้งต่อไปอาจก่อให้เกิดความเสียหายแก่จังหวัด หรือกระทบต่อประโยชน์สาธารณะ

(๔) กรณีอื่นในทำนองเดียวกับ (๑) (๒) หรือ (๓) ตามที่กำหนดในกฎกระทรวงซึ่งออกตามความในกฎหมายว่าด้วยการจัดซื้อจัดจ้างและการบริหารพัสดุภาครัฐ

๑๑. การปรับราคาค่างานก่อสร้าง

การปรับราคาค่างานก่อสร้างตามสูตรการปรับราคาตั้งระบุในข้อ ๑.๕ จะนำมาใช้ในกรณีที่ ค่างานก่อสร้างลดลงหรือเพิ่มขึ้น โดยวิธีการต่อไปนี้

ตามเงื่อนไข หลักเกณฑ์ สูตรและวิธีคำนวณที่ใช้กับสัญญาแบบปรับราคาได้ตามมติคณะรัฐมนตรี เมื่อวันที่ ๒๒ สิงหาคม ๒๕๓๒ เรื่อง การพิจารณาช่วยเหลือผู้ประกอบการอาชีพงานก่อสร้าง ตามหนังสือสำนักเลขาธิการคณะรัฐมนตรี ที่ นร ๐๒๐๓/ว ๑๐๙ ลงวันที่ ๒๔ สิงหาคม ๒๕๓๒

สูตรการปรับราคา (สูตรค่า K) จะต้องคงที่ที่ระดับที่กำหนดไว้ในวันแล้วเสร็จตามที่กำหนดไว้ในสัญญา หรือภายในระยะเวลาที่จังหวัดได้ขยายออกไป โดยจะใช้สูตรของทางราชการที่ได้ระบุในข้อ ๑.๕

๑๒. มาตรฐานฝีมือช่าง

เมื่อจังหวัดได้คัดเลือกผู้ยื่นข้อเสนอรายใดให้เป็นผู้รับจ้างและได้ตกลงจ้างก่อสร้างตามประกาศนี้แล้ว ผู้ยื่นข้อเสนอจะต้องตกลงว่าในการปฏิบัติงานก่อสร้างดังกล่าว ผู้ยื่นข้อเสนอจะต้องมีและใช้ผู้ผ่านการทดสอบมาตรฐานฝีมือช่างหรือผู้ผ่านการทดสอบมาตรฐานฝีมือช่างจาก คณะกรรมการกำหนดมาตรฐานและทดสอบฝีมือแรงงาน สถาบันราชการอื่น และจากสถาบันเอกชนที่ทางราชการรับรอง หรือผู้มีวุฒิปริญญา ปวช. ปวส. และ ปวท. หรือเทียบเท่าจากสถาบันการศึกษาที่ กพ.รับรองให้เข้ารับราชการได้ ในอัตราไม่ต่ำกว่าร้อยละ ๕ ของแต่ละสาขา หรือผู้มีวุฒิปริญญา ปวช. ปวส. และปวท. หรือเทียบเท่าจากสถาบันการศึกษาที่ ก.พ. รับรองให้เข้ารับราชการได้ ในอัตราไม่ต่ำกว่าร้อยละ ๕ ของแต่ละ สาขาช่างแต่ละจะต้องมีจำนวนช่างอย่างน้อย ๑ คน ในแต่ละสาขาช่าง ดังต่อไปนี้

๑๒.๑ ช่างก่อสร้าง ช่างเหล็ก ช่างไม้ ช่างไฟฟ้า ช่างเชื่อม

๑๓. การปฏิบัติตามกฎหมายและระเบียบ

ในระหว่างระยะเวลาการก่อสร้าง ผู้ยื่นข้อเสนอที่ได้รับการคัดเลือกให้เป็นผู้รับจ้างต้องปฏิบัติตามหลักเกณฑ์ที่กฎหมายและระเบียบได้กำหนดไว้โดยเคร่งครัด

๑๔. การประเมินผลการปฏิบัติงานของผู้ประกอบการ

จังหวัด สามารถนำผลการปฏิบัติงานแล้วเสร็จตามสัญญาของผู้ยื่นข้อเสนอที่ได้รับการคัดเลือกให้เป็นผู้รับจ้างเพื่อนำมาประเมินผลการปฏิบัติงานของผู้ประกอบการ

ทั้งนี้ หากผู้ยื่นข้อเสนอที่ได้รับการคัดเลือกไม่ผ่านเกณฑ์ที่กำหนดจะถูกระงับการยื่นข้อเสนอหรือทำสัญญากับจังหวัด ไว้ชั่วคราว



สารบัญแบบ			สารบัญแบบ		
แบบสถาปัตยกรรม			แบบสถาปัตยกรรม		
หมายเลข	แบบแสดง	มาตราส่วน	หมายเลข	แบบแสดง	มาตราส่วน
A - 01	สารบัญแบบ	NOT TO SCALE	A - 34	แบบขยาย ห้องซีกล่าง	1 : 50
A - 02	สัญลักษณ์แบบและรายละเอียดวัสดุ	NOT TO SCALE	A - 35	แบบขยาย ห้องซีกล่าง	1 : 50
A - 03	แปลนพื้นเดิม	1 : 100	A - 36	แบบขยาย โถงพักคอย	1 : 50
A - 04	แปลนพื้นปรับปรุงใหม่	1 : 100	A - 37	แบบขยาย โถงพักคอย	1 : 50
A - 05	แปลนวัสดุผิวพื้น	1 : 100	A - 38	แบบขยาย โถงพักคอย	1 : 50
A - 06	แปลนฝ้าเพดาน	1 : 100	A - 39	PERSPECTIVE	NOT TO SCALE
A - 07	แปลนไฟฟ้ากำลัง	1 : 100			
A - 08	แปลนไฟฟ้าแสงสว่าง	1 : 100			
A - 09	แปลนระบบสุขาภิบาล	1 : 100			
A - 10	แบบขยายประตู	1 : 50			
A - 11	แบบขยายหน้าต่าง	1 : 50			
A - 12	แบบขยาย ห้องทันตกรรม 1-3	1 : 50			
A - 13	แบบขยาย ห้องทันตกรรม 1-3	1 : 50			
A - 14	แบบขยาย ห้องทันตกรรม 1-3	1 : 50			
A - 15	PERSPECTIVE	NOT TO SCALE			
A - 16	แบบขยาย ห้องทันตกรรม 4-5และห้องศัลยกรรม	1 : 50			
A - 17	แบบขยาย ห้องทันตกรรม 4-5และห้องศัลยกรรม	1 : 50			
A - 18	แบบขยาย ห้องทันตกรรม 4-5และห้องศัลยกรรม	1 : 50			
A - 19	PERSPECTIVE	NOT TO SCALE			
A - 20	แบบขยาย PANTRY	1 : 50			
A - 21	แบบขยาย PANTRY	1 : 50			
A - 22	PERSPECTIVE	NOT TO SCALE			
A - 23	แบบขยาย OFFICE ทันตกรรม	1 : 50			
A - 24	แบบขยาย OFFICE ทันตกรรม	1 : 50			
A - 25	แบบขยาย OFFICE ทันตกรรม	1 : 50			
A - 26	PERSPECTIVE	NOT TO SCALE			
A - 27	แบบขยาย ห้องหัวหน้างานทันตกรรม	1 : 50			
A - 28	แบบขยาย ห้องหัวหน้างานทันตกรรม	1 : 50			
A - 29	PERSPECTIVE	NOT TO SCALE			
A - 30	แบบขยาย ห้องประชุม	1 : 50			
A - 31	แบบขยาย ห้องประชุม	1 : 50			
A - 32	PERSPECTIVE	NOT TO SCALE			
A - 33	แบบขยาย ห้องซีกล่าง	1 : 50			

PROJECT	
ปรับปรุงแผนกทันตกรรม รพ. พุณพิน	
LOCATION	
อ. พุณพิน จ. สุราษฎร์ธานี	
OWNER	
รพ. พุณพิน	
ARCHITECTS	
นาย วิเชียร ปาณู ภ.สถ. - 8057 <i>วิเชียร ปาณู</i>	
INTERIOR DESIGNER	
นาย เสฏฐพร ชอบทำกิจ สถ.บ. <i>เสฏฐพร</i>	
DRAWN BY	
นาย เสฏฐพร ชอบทำกิจ สถ.บ. <i>เสฏฐพร</i>	
DRAWING TITLE	
สารบัญแบบ	
แบบนี้วางลิขสิทธิ์ ห้ามนำส่วนหนึ่งส่วนใด หรือทั้งหมดไปใช้เผยแพร่ โดยมีใบอนุญาต ตามวัตถุประสงค์จากแบบ ในที่จะมีค่าตัวต่อ ระบุไว้ในแบบเป็นปกติ , หากมีการแก้ไขหรือ เปลี่ยนแปลงใดต่อแบบนี้ ให้สถาปนิกหรือวิศวกร ทราบก่อนดำเนินการใดๆ ทุกครั้ง	
DRAWING NO.	A-01
DATE	

01ชื่อ.....
 02ชื่อ.....
 03ชื่อ.....
 04ชื่อ.....
 05ชื่อ.....
 06ชื่อ.....
 07ชื่อ.....
 08ชื่อ.....
 09ชื่อ.....
 10ชื่อ.....

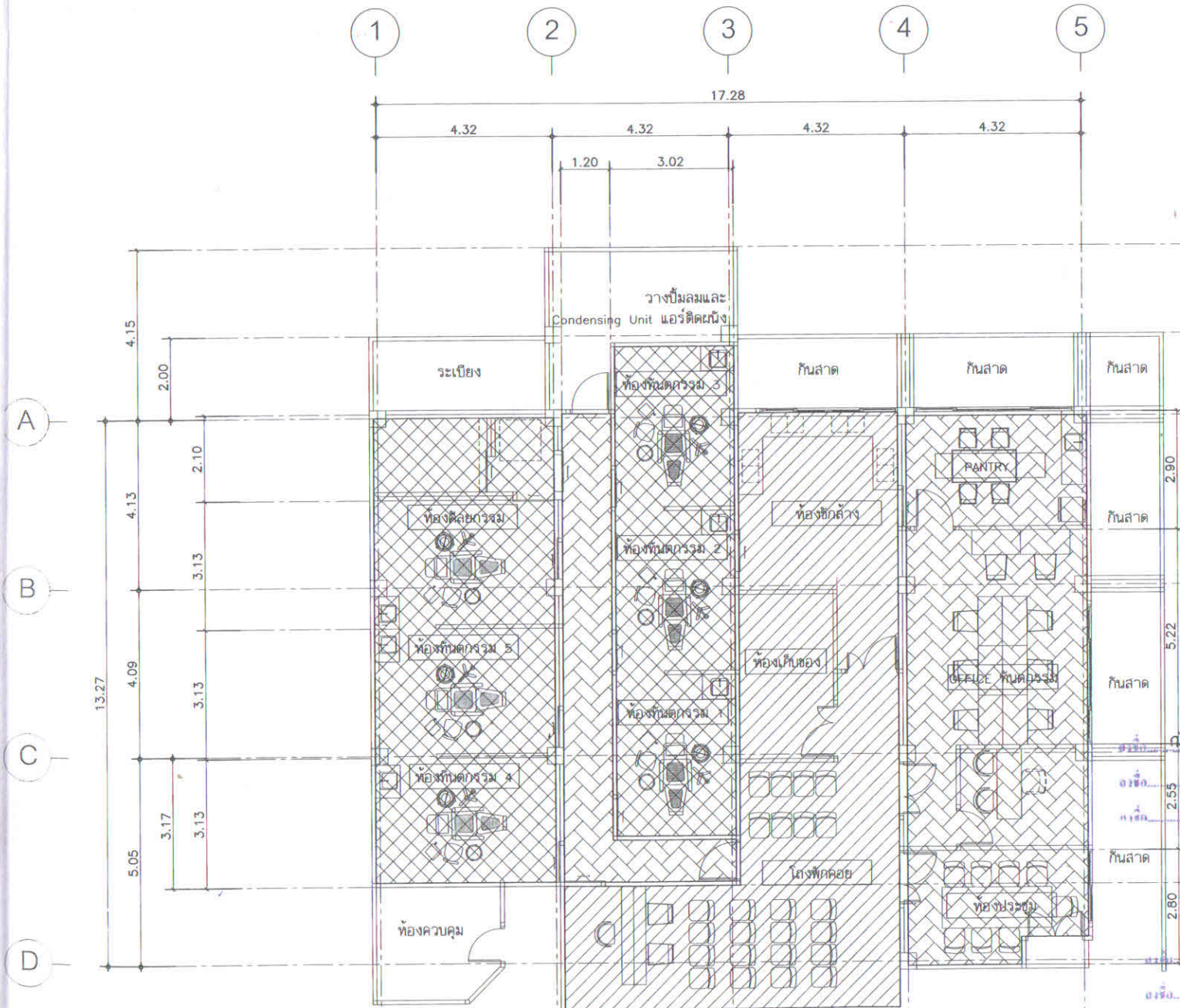

- แสดงพื้นเดิม
- แสดงพื้นหรือกระเบื้องเดิม และปูกระเบื้อง GRANITTO ขนาด 0.60x0.60m.
- แสดงพื้นหรือกระเบื้องเดิม ยกระตึบจากพื้นเดิม 15 ซม. และปูกระเบื้อง GRANITTO ขนาด 0.60x0.60m.

อนุมัติ *ประจักษ์ วัฒนศิริ* วิศวกร
 อนุมัติ *ประจักษ์ วัฒนศิริ* วิศวกร
 อนุมัติ *ประจักษ์ วัฒนศิริ* วิศวกร
 อนุมัติ *ประจักษ์ วัฒนศิริ* วิศวกร
 อนุมัติ *ประจักษ์ วัฒนศิริ* วิศวกร
 อนุมัติ *ประจักษ์ วัฒนศิริ* วิศวกร

แปลนวัสดุผิวพื้น
 มาตรฐาน
 1 : 100

PROJECT	
ปรับปรุงแผนกทันตกรรม รพ. พุณพิณ	
LOCATION	
อ.พุนพิณ จ.สุราษฎร์ธานี	
OWNER	
รพ. พุณพิณ	
ARCHITECTS	
นาย วชิร ปานพญ	
ภ.สถ. - 8057	
INTERIOR DESIGNER	
นาย เสฏฐพร ช่อมทำกิจ	
สถ.บ.	
DRAWN BY	
นาย เสฏฐพร ช่อมทำกิจ	
สถ.บ.	
DRAWING TITLE	
แปลนวัสดุผิวพื้น	
แบบนี้จำนวนลิสต์ที่ ทำมาส่วนหนึ่งส่วนใด หรือทั้งหมดไปใช้เฉพาะ โดยมิได้รับอนุญาต ห้ามริบหรี่ระบบแบบ ให้ถือระบบตามลิสต์ ระบุไว้ในแบบเป็นหลัก หากมีการแก้ไขหรือ เปลี่ยนแบบใดก็ตามต้องแจ้ง ให้สถาปนิกหรือวิศวกร ทราบก่อนดำเนินการใดๆ ทุกครั้ง	
DRAWING NO.	A-05
DATE	

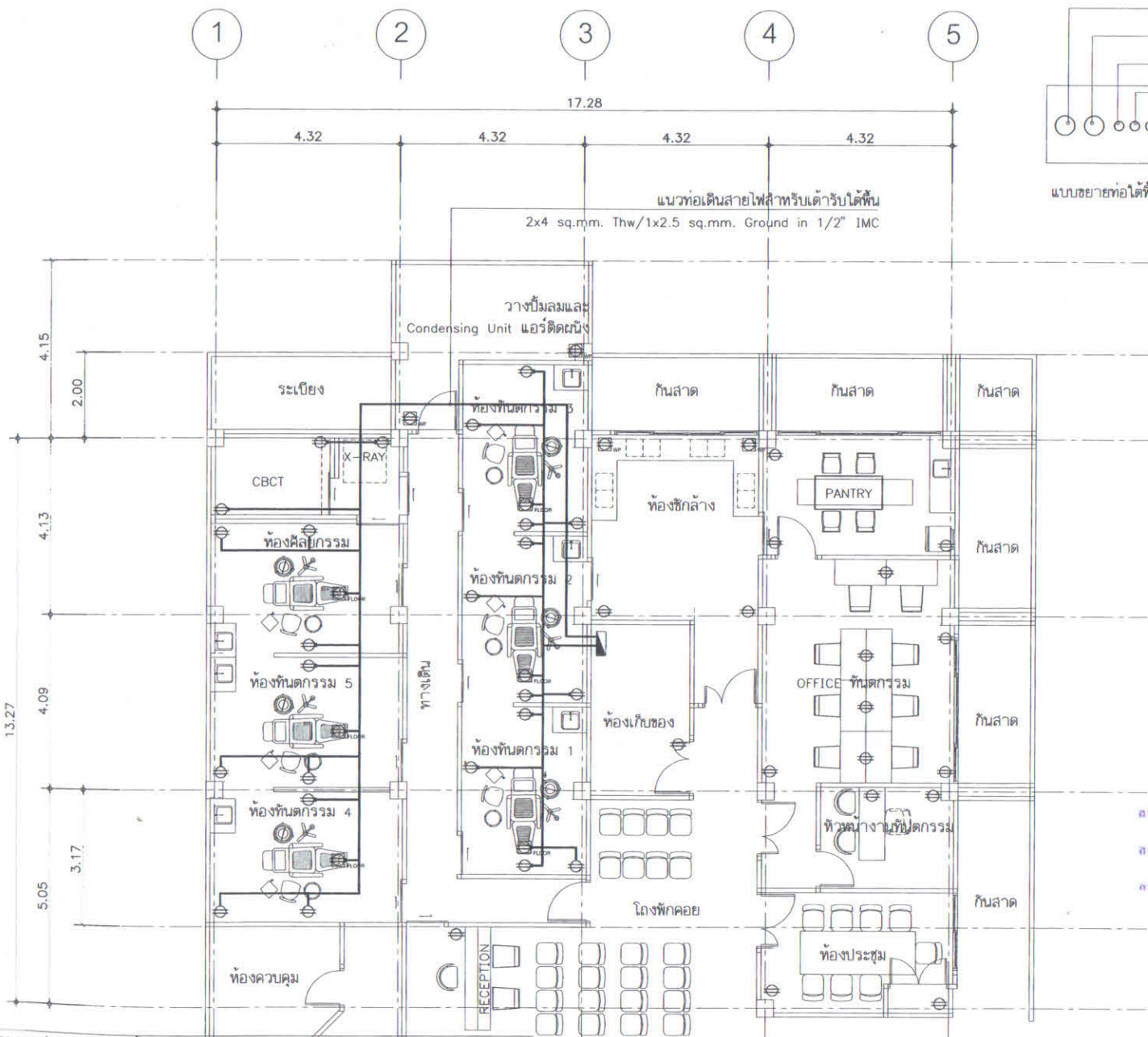

ท่อน้ำทิ้ง Air Suction ท่อ PVC 2"
 ท่อน้ำทิ้งอ่างล้างหน้า ท่อ PVC 2"
 ท่อร้อยสายลม ท่อทองแดงชนิดหนา 3/8 นิ้ว
 ท่อร้อยสายไฟพร้อมสายดินใช้สายไฟขนาด 2.5 sq.mm. 3เส้น
 ท่อประปาหน้าดี ท่อ PVC 1/2"

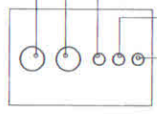

แบบขยายท่อใต้พื้น

แนวท่อเดินสายไฟฟ้าสำหรับตัวรับใต้พื้น
 2x4 sq.mm. Thw/1x2.5 sq.mm. Ground in 1/2" IMC

วางบีมลมและ
 Condensing Unit แอร์ติดผนัง

รายการประกอบแบบไฟฟ้า		
ชนิด	ความหมาย	ความหมาย
เดือรับชนิดฝังในผนัง	สัญลักษณ์	เดือรับชนิดฝังพื้น
เดือรับชนิดฝังในผนัง(กันน้ำ)		
ตำแหน่งของแบบไฟฟ้า		

PROJECT	
ปรับปรุงแผนกทันตกรรม รพ. พุนพิน	
LOCATION	
อ.พุนพิน จ.สุราษฎร์ธานี	
OWNER	
รพ. พุนพิน	
ARCHITECTS	
นาย วิเชียร ปานหนู	
ภ.สถ. - 8057	
[Signature]	
INTERIOR DESIGNER	
นาย เขงฤทธิ์ ช่อทำกิจ	
สถ.บ.	
[Signature]	
DRAWN BY	
นาย เขงฤทธิ์ ช่อทำกิจ	
สถ.บ.	
[Signature]	
DRAWING TITLE	
แปลนไฟฟ้ากำลัง	
แบบที่ส่งรวมลิขสิทธิ์ ทั้งหมดที่ส่วนใด หรือทั้งหมดไปโดยไม่มีเงื่อนไข โดยมิได้รับอนุญาต ห้ามดัดแปลงจากแบบ ให้ถือระยะสามส่วนสี่ระบุไว้ในแบบแปลน หากมีการแก้ไขหรือเปลี่ยนแปลงใดๆต้องแจ้ง ให้สถาปนิกหรือวิศวกรทราบก่อนดำเนินการใดๆ ทุกครั้ง	
DATE	DRAWING NO. A-07

ลงชื่อ วิเชียร ปานหนู ประธานกรรมการ
 ลงชื่อ เขงฤทธิ์ ช่อทำกิจ กรรมการ
 ลงชื่อ [Signature] กรรมการ

ลงชื่อ [Signature] ประธานกรรมการ
 ลงชื่อ [Signature] กรรมการ
 ลงชื่อ [Signature] กรรมการ

แปลนไฟฟ้ากำลัง

มาตราส่วน 1 : 100

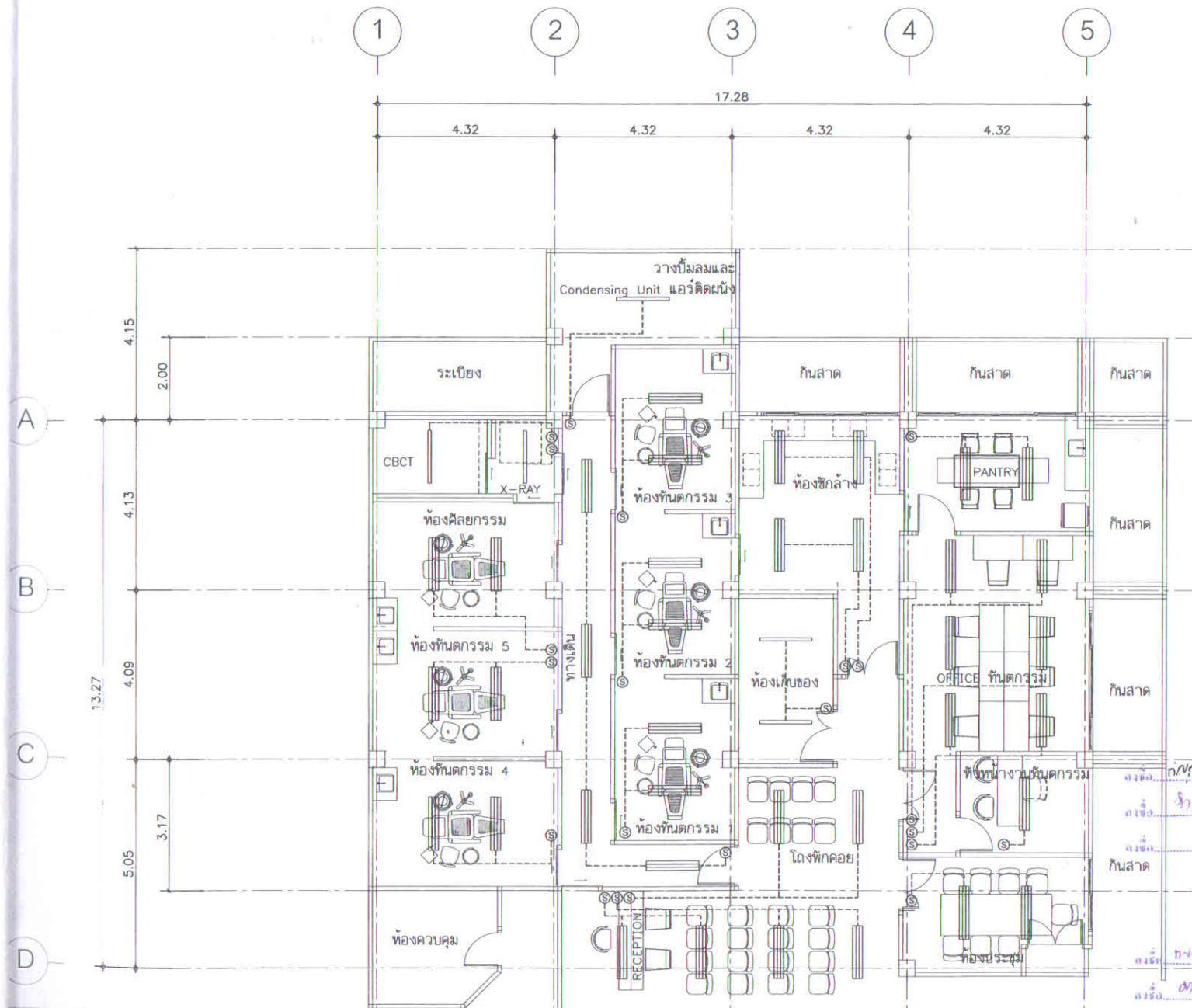

PROJECT	
ปรับปรุงแผนกทันตกรรม รพ. พุณทิน	
LOCATION	
อ.พุนทิน จ.สุราษฎร์ธานี	
OWNER	
รพ. พุณทิน	
ARCHITECTS	
นาย วิเชียร ปานพญ	
ภ.สถ. - 8057	
[Signature]	
INTERIOR DESIGNER	
นาย เสฐพร ชอบทำกิจ	
สถ.บ. [Signature]	
DRAWN BY	
นาย เสฐพร ชอบทำกิจ	
สถ.บ. [Signature]	
DRAWING TITLE	
แปลนไฟฟ้าแสงสว่าง	
แบบแปลนติดตั้ง ทึ่มกว่าส่วนที่ส่วนใด หรือทั้งหมดไปโดยมพร โดยมีได้รับอนุญาต ทึ่มระดับจากแบบ ให้หรือระดับตามตัวลลท์ระบุไว้ในแบบแปลนหลัก . หากมีการแก้ไขหรือเปลี่ยนแปลงใดต้องแจ้ง ให้สถาปนิกหรือวิศวกรทราบก่อนดำเนินการใด ๆ หุขร้ง	
DATE	DRAWING NO. A-08

รายการประกอบแบบไฟฟ้า			
พ.ม.	ความหมาย	สัญลักษณ์	ความหมาย
พ.ม.	หลอดไฟ Fluorescent ขนาด 3x36W. ชนิดมีฝาครอบ สิงโงเข้าเตดาน	⊙	สวิตช์เปิด - ปิดทางเดียว
พ.ม.	หลอดไฟ Fluorescent ขนาด 1x36W.	⊙	สวิตช์เปิด - ปิดสองทาง

อนุมัติ [Signature] วิศวกรการ
 อนุมัติ [Signature] วิศวกรการ
 อนุมัติ [Signature] วิศวกรการ
 อนุมัติ [Signature] วิศวกรการ

แปลนไฟฟ้าแสงสว่าง
 มาตรฐาน 1 : 100

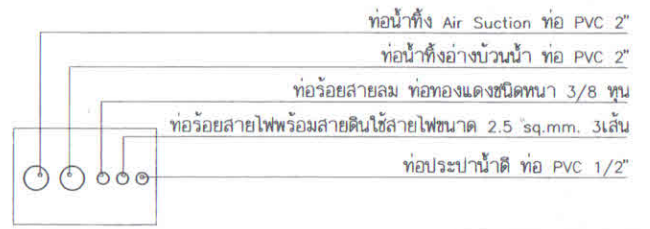
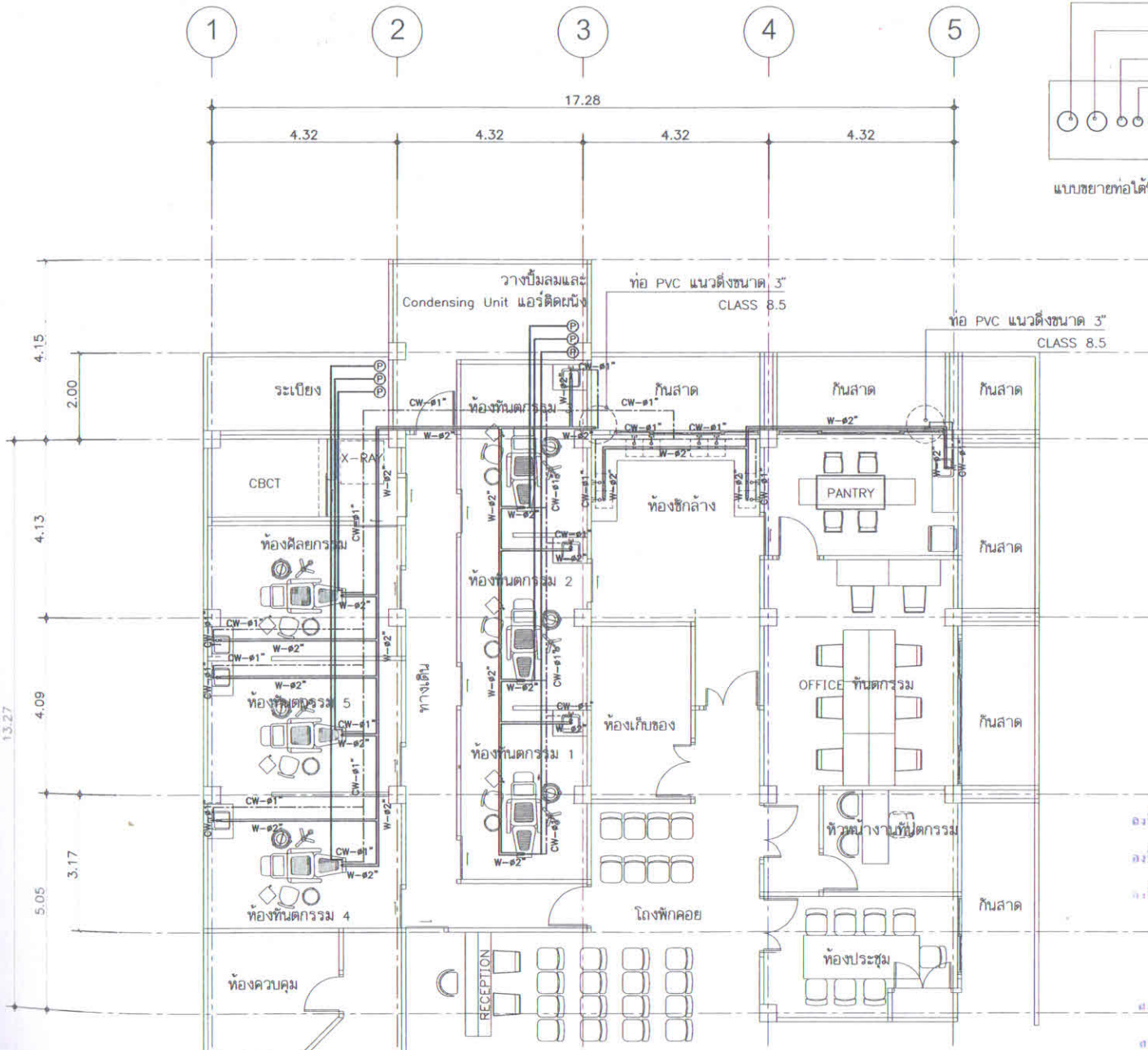

แบบขยายท่อใต้พื้น

ท่อน้ำทิ้ง Air Suction ท่อ PVC 2"
 ท่อน้ำทิ้งอ่างล้างจาน ท่อ PVC 2"
 ท่อร้อยสายลม ท่อทองแดงชนิดหนา 3/8 นิ้ว
 ท่อร้อยสายไฟพร้อมสายดินใช้สายไฟขนาด 2.5 sq.mm. 3เส้น
 ท่อประปาหน้าดี ท่อ PVC 1/2"

PROJECT	
ปรับปรุงแผนกทันตกรรม รพ. พุณพิน	
LOCATION	
อ.พุนพิน จ.สุราษฎร์ธานี	
OWNER	
รพ. พุณพิน	
ARCHITECTS	
นาย วิเชียร ปานพญ ภ.สถ. - 8057 <i>วิเชียร ปานพญ</i>	
INTERIOR DESIGNER	
นาย เชษฐพร ชอบทำกิจ สถ.บ. <i>เชษฐพร</i>	
DRAWN BY	
นาย เชษฐพร ชอบทำกิจ สถ.บ. <i>เชษฐพร</i>	
DRAWING TITLE	
แปลนระบบสุขาภิบาล	
อนุมัติ: <i>กมลพรวิเศษ แสงวิเชียร</i> ปรึกษาด้านสถาปัตย์ อนุมัติ: <i>เชษฐพร</i> กรรมการ อนุมัติ: <i>[Signature]</i> กรรมการ อนุมัติ: <i>[Signature]</i> ปรึกษาด้านสถาปัตย์ อนุมัติ: <i>[Signature]</i> กรรมการ อนุมัติ: <i>[Signature]</i> กรรมการ	
แบนนี้วางลิสต์ที่ ทำมาด้วยหมั้นส่วนใด หรือที่หมดไปโดยแพทย์ โดยมีไว้รับอนุญาต ทำนวิจระจกจากแบบ ให้ถือระบะตามลิสต์ที่ ระบุไว้ในแบบเป็นหลัก , หากมีการแก้ไขหรือ เปลี่ยนแบบใดอย่างหนึ่ง ให้สถาปนิกหรือวิศวกร ทราบก่อนดำเนินการใดๆ ทุกครั้ง	
DATE	DRAWING NO.
	A-09

รายการประกอบแบบสุขาภิบาล	ความหมาย	สัญลักษณ์	ความหมาย
ท่อระบายน้ำทิ้ง ขนาด 2" (Class 8.5)		—	ท่อต่อบีมลม
พุน้ำดี (แบบ ขนาด 1" (Class 13.5))		⊙	บีมลม

หมายเหตุ
 ระบบท่อน้ำ ท่อลม ทั้งหมด ใช้วิธีการเดินแบบฝังใต้พื้น
 (ยกระดิมพื้นสูงชันจากพื้นเดิม 15 ซม.)

แปลนระบบสุขาภิบาล
 มาตรฐาน
 1 : 100

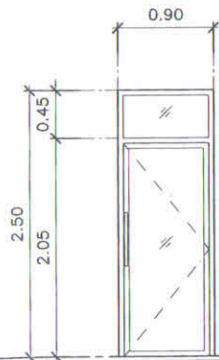

ระดับพื้นทั่วไป

(AD1)

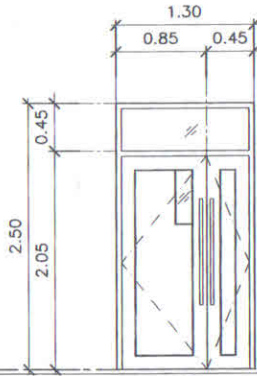

ระดับพื้นทั่วไป

(AD2)

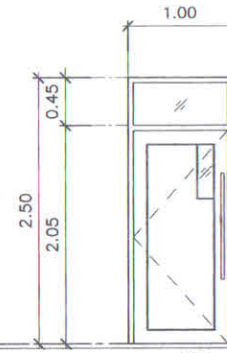

ระดับพื้นทั่วไป

(AD3)

บานเปิดเดี่ยว+ช่องแสง	ชนิดบาน	บานเปิดคู่+ช่องแสง	ชนิดบาน	บานเปิดเดี่ยว+ช่องแสง
อลูมิเนียม สิบรอนซ์ (เทียบเคียงของเดิม)	วงกบ	ไม้เนื้อแข็งขนาด 2"x4"ทำสีธรรมชาติ	วงกบ	ไม้เนื้อแข็งขนาด 2"x4"ทำสีธรรมชาติ
อลูมิเนียม สิบรอนซ์ (เทียบเคียงของเดิม)	กรอบบาน	ไม้ขัด ย้อมสีขาว (เทียบเคียงของเดิม)	กรอบบาน	ไม้ขัด ย้อมสีขาว (เทียบเคียงของเดิม)
กระจกใส 6 มม.	ลูกบิด	ไม้ขัด ย้อมสีขาว (เทียบเคียงของเดิม) และ กระจกใส 5 มม.	ลูกบิด	ไม้ขัด ย้อมสีขาว (เทียบเคียงของเดิม) และ กระจกใส 5 มม.
พร้อมอุปกรณ์ครบชุด	อุปกรณ์	พร้อมอุปกรณ์ครบชุด	อุปกรณ์	พร้อมอุปกรณ์ครบชุด
ห้องหัวหน้างานทันตกรรม	หมายเหตุ	ห้องเก็บของ/ห้องซักล้าง/ห้องประชุม/OFFICE ทันตกรรม	หมายเหตุ	PANTRY/ห้องเครื่อง/โถงพักคอย
1 ชุด	จำนวน	4 ชุด	จำนวน	3 ชุด

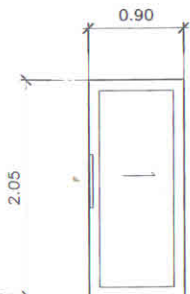

ระดับพื้นทั่วไป

(AD4)

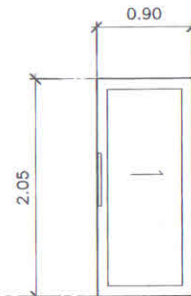

ระดับพื้นทั่วไป

(AD5)

บานเลื่อนเดี่ยว	ชนิดบาน	บานเลื่อนเดี่ยว
ไม้ขัดปัดบั้งราง ทำสีธรรมชาติ	วงกบ	สแตนเลส CLASS 310 ขึ้นไป
ไม้ขัดปัด ทำสีธรรมชาติ	กรอบบาน	สแตนเลส CLASS 310 ขึ้นไป
ไม้ขัดปัด ทำสีธรรมชาติ	ลูกบิด	สแตนเลส สแตนเลส CLASS 310 ขึ้นไป โครงเคร่าสแตนเลส บุแผ่นตะกั่วขนาด 1 มม.ภายใน
พร้อมอุปกรณ์ครบชุด	อุปกรณ์	มือจับ, กุญแจล็อก, รางล้อเลื่อน, บั้งรางล้อเลื่อน
ทั่วไป	หมายเหตุ	ห้อง X-ray
3 ชุด	จำนวน	3 ชุด

อนุมัติ: *[Signature]* วิศวกร
 อนุมัติ: *[Signature]* วิศวกร
 อนุมัติ: *[Signature]* วิศวกร

อนุมัติ: *[Signature]* วิศวกร
 อนุมัติ: *[Signature]* วิศวกร

PROJECT
ปรับปรุงแผนกทันตกรรม
รพ. พุทธิพิณ

LOCATION
อ.พุทธิพิณ
จ.สุราษฎร์ธานี

OWNER
รพ. พุทธิพิณ

ARCHITECTS
นาย วิเชียร ปานบุญ
ภ.ศด. - 8057
[Signature]

INTERIOR DESIGNER
นาย เชษฐพร ช่อท่ากิจ
ส.ด.บ. *[Signature]*

DRAWN BY
นาย เชษฐพร ช่อท่ากิจ
ส.ด.บ. *[Signature]*

DRAWING TITLE
แบบขยายประตู

แบบนี้จำนวนสี่ล๊อต ทำบางส่วนที่ส่วนใด
หรือทั้งหมดไปโดยเฉพาะ โดยมิได้อนุญาต
ทำหรือระงับแบบ ให้โดยระบอบคดี
ระบุไว้ในแบบแปลนนี้. หากมีการแก้ไขหรือ
เปลี่ยนแปลงในลำดับนี้ ให้สถาปนิกหรือวิศวกร
ทราบก่อนดำเนินการใดๆ ทุกครั้ง

DRAWING NO.
A-10

DATE

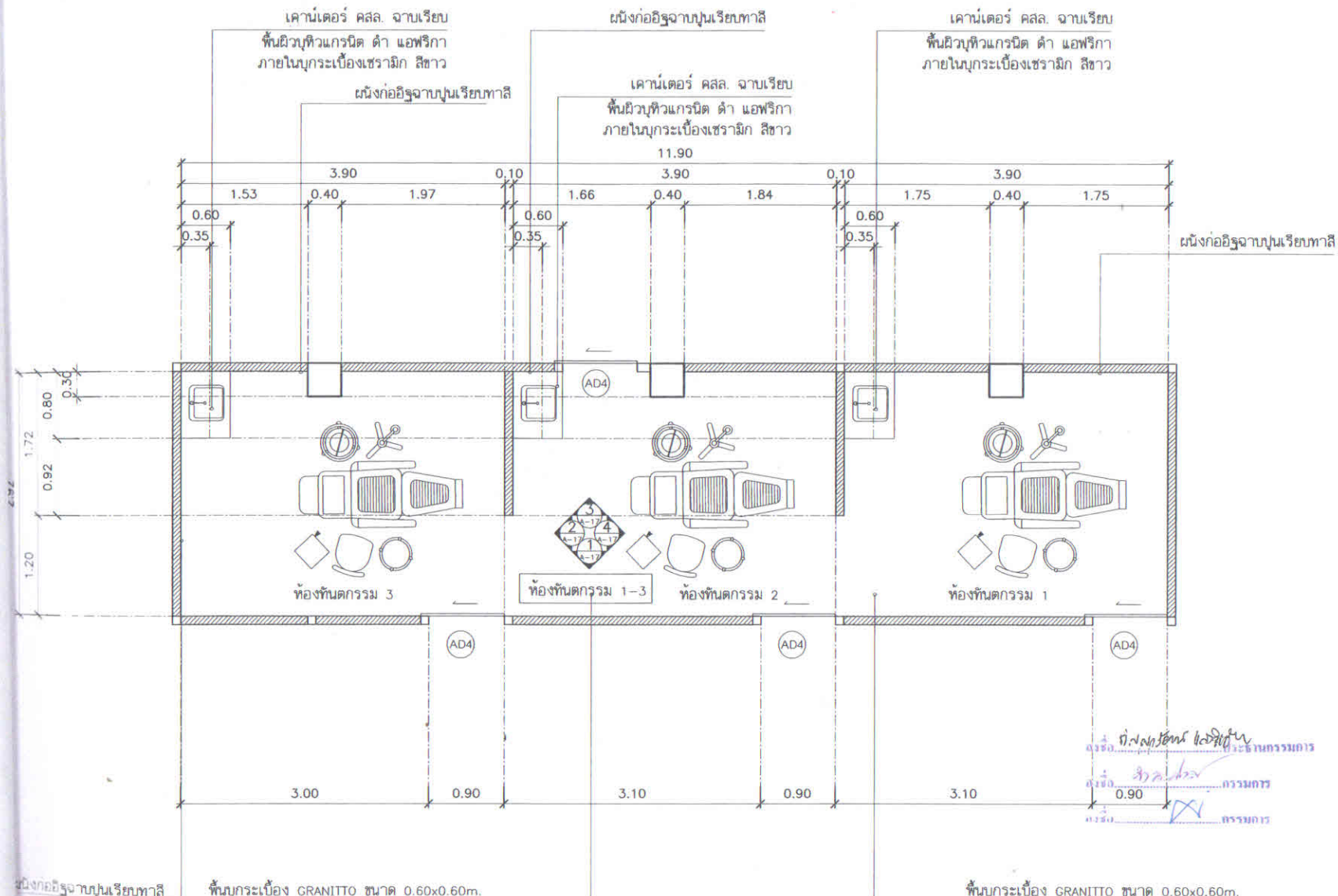

พื้นปูกระเบื้อง GRANITTO ขนาด 0.60x0.60m.
 [พิจารณาจากผู้ออกแบบและผู้ควบคุมงานอีกครั้งหนึ่ง]

พื้นปูกระเบื้อง GRANITTO ขนาด 0.60x0.60m.
 [พิจารณาจากผู้ออกแบบและผู้ควบคุมงานอีกครั้งหนึ่ง]

วงรี: ผนังกระจกใส
 วงรี: กระจกใส
 วงรี: กระจกใส

แปลนพื้นที่ห้องต้อนรับ 1-3
 มาตราส่วน 1 : 50

PROJECT	
ปรับปรุงแผนกต้อนรับ รพ. พุณทิน	
LOCATION	
อ.พุนทิน จ.สุราษฎร์ธานี	
OWNER	
รพ. พุณทิน	
ARCHITECTS	
นาย วิเชียร ปานพูน ภ.สถ. - 8057 วิเชียร ปานพูน	
INTERIOR DESIGNER	
นาย เสฎฐพร ชอนทำกิจ สถ.บ. เสฎฐพร ชอนทำกิจ	
DRAWN BY	
นาย เสฎฐพร ชอนทำกิจ สถ.บ. เสฎฐพร ชอนทำกิจ	
DRAWING TITLE	
ห้องต้อนรับ 1-3 แปลนพื้นที่	
แบบแปลนนี้จัดทำขึ้นโดย... หรือที่หมดไปโดยสมบูรณ์ โดยมีได้รับอนุญาต ทั้งหมดจะจากแบบ ให้โดยระบอบคำสั่ง ระบุไว้ในแบบแปลนนี้. หากมีการแก้ไขหรือ เปลี่ยนแปลงใดก็ตาม ให้สถานบันหรือวิศวกร ทราบก่อนดำเนินการใด ๆ หนึ่ง	
DATE	DRAWING NO. A-12

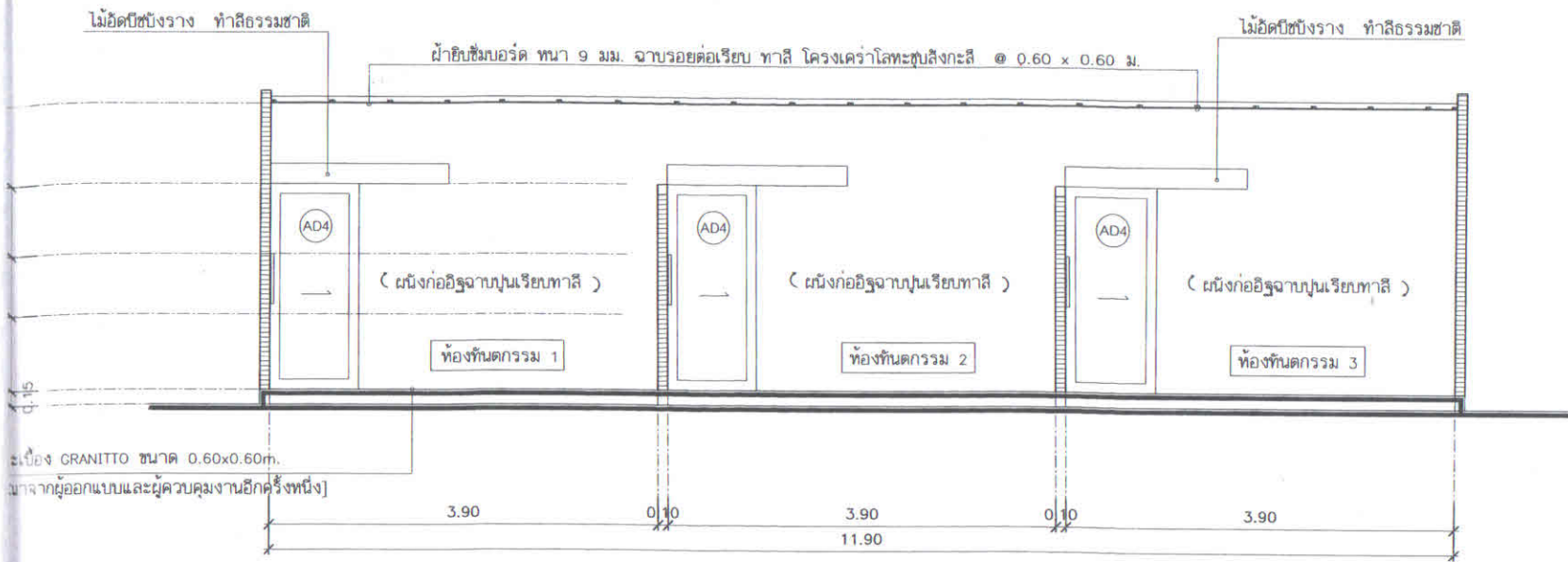

ห้องห้องน้ำ 1-3 รูปด้าน 1
มาตราส่วน 1 : 50

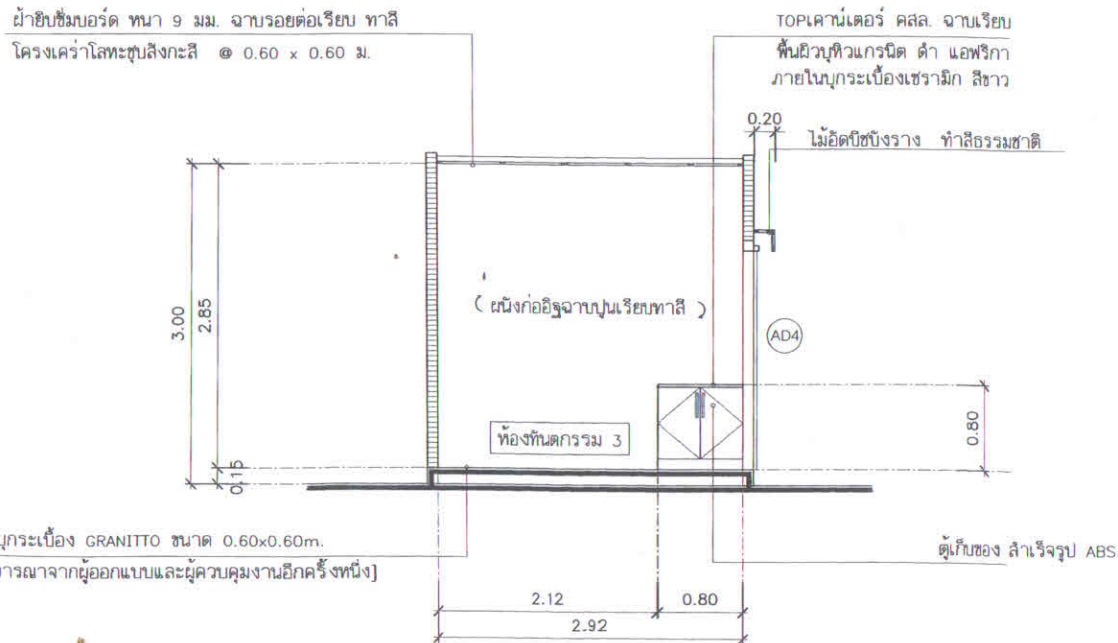

ห้องห้องน้ำ 1-3 รูปด้าน 2
มาตราส่วน 1 : 50

PROJECT	
ปรับปรุงแผนกทันตกรรม รพ. พูนหิน	
LOCATION	
อ.พูนหิน จ.สุราษฎร์ธานี	
OWNER	
รพ. พูนหิน	
ARCHITECTS	
นาย วิเชียร ปานพูน	
ภ.ส.ด. - 8057	
[Signature]	
INTERIOR DESIGNER	
นาย เข็ญพร ชัยทำกิจ	
ส.ด.บ.	
[Signature]	
DRAWN BY	
นาย เข็ญพร ชัยทำกิจ	
ส.ด.บ.	
[Signature]	
DRAWING TITLE	
ห้องห้องน้ำ 1-3	
รูปด้าน 1,2	
แบบนี้สงวนลิขสิทธิ์ ทำบางส่วนที่รับใน หรือทั้งหมดไปใช้เผยแพร่ โดยมิได้รับอนุญาต ห้ามมิที่จะจากแบบ ให้ถือระมัดระวังด้วย ระบุไว้ในแบบแปลน, ทนทานไฟไหม้หรือ เบนดินแบบใดต่อมั่งใจ วิศวกรนักหรือวิศวกร พยายามก่อนดำเนินการใดๆ ทุกครั้ง	
DATE	DRAWING NO.
	A-13

ลงชื่อ: วิเชียร ปานพูน วิศวกรสถาปนิก

ลงชื่อ: เข็ญพร ชัยทำกิจ วิศวกรสถาปนิก

ลงชื่อ: [Signature] วิศวกรสถาปนิก

ลงชื่อ: [Signature] วิศวกรสถาปนิก

ลงชื่อ: [Signature] วิศวกรสถาปนิก

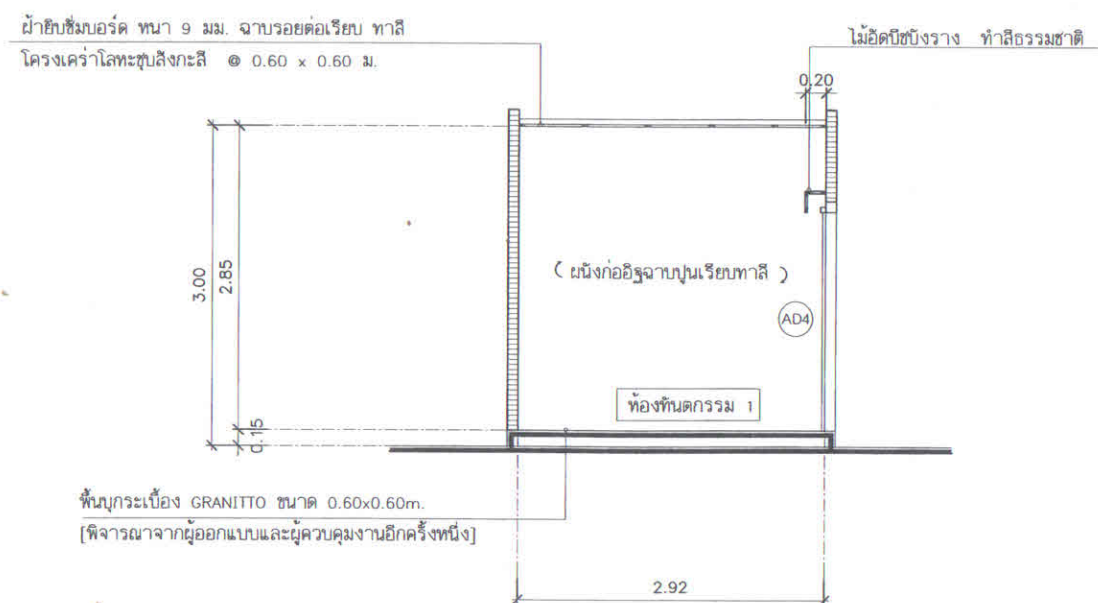
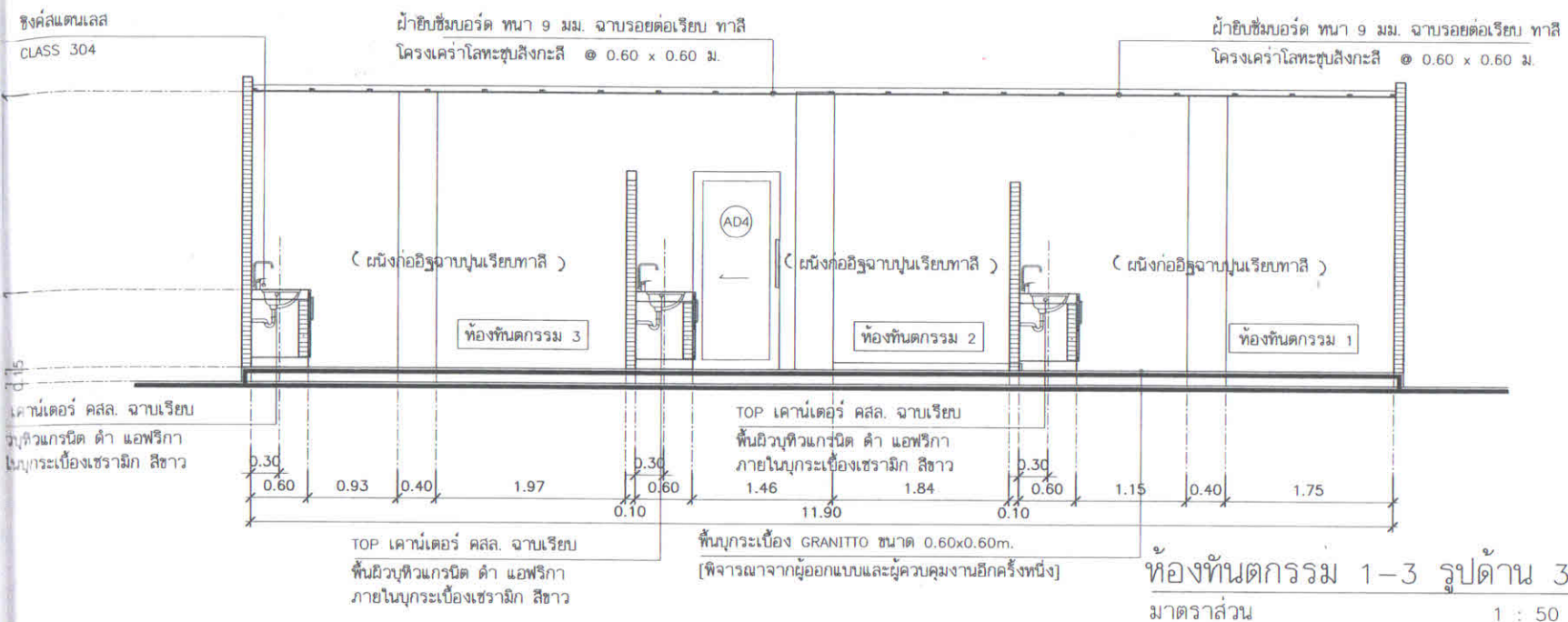

ชื่อ: กิ่งกมล แสงสุพรรณ วิศวกร

ชื่อ: อรุณรัตน์ วิศวกร

ชื่อ: ... วิศวกร

ชื่อ: ... วิศวกร

ชื่อ: ... วิศวกร

ชื่อ: ... วิศวกร

ชื่อ: ... วิศวกร

ห้องห้องน้ำ 1-3 รูปด้าน 4
มาตราส่วน 1 : 50

PROJECT	
ปรับปรุงแผนกทันตกรรม รพ. พูนพิณ	
LOCATION	
อ.พูนพิณ จ.สุราษฎร์ธานี	
OWNER	
รพ. พูนพิณ	
ARCHITECTS	
นาย วิเชียร ปานพญ	
ภ.ส.ด. - 8057	
ARCHITECT SIGNATURE	
INTERIOR DESIGNER	
นาย เข็ญพร ชอนทำกิจ	
ส.ด.บ.	
DRAWN BY	
นาย เข็ญพร ชอนทำกิจ	
ส.ด.บ.	
DRAWING TITLE	
ห้องทันตกรรม 1-3 รูปด้าน 3,4	
แบบนี้สงวนลิขสิทธิ์ ทำบางส่วนที่ส่วนใด หรือทั้งหมดไปโดยมิชอบ โดยมิได้รับอนุญาต ท่านจะระงับจากแบบ โดยอัตโนมัติเมื่อ ระบุไว้ในแบบแปลนแปลน, หากมีค่าลิขสิทธิ์ แต่แบบใดต่อมั่ง ให้สถาบันหรือวิศวกร ทราบก่อนดำเนินการใดๆ ทุกครั้ง	
DRAWING NO.	A-14
DATE	



อ.ชื่อ กมลทิพย์ วัฒนศิริ วิศวกรกรรมกร
 อ.ชื่อ วิภาดา วิศวกรกรรมกร
 อ.ชื่อ W วิศวกรกรรมกร
 อ.ชื่อ กมลทิพย์ วิศวกรกรรมกร
 อ.ชื่อ วิภาดา วิศวกรกรรมกร
 อ.ชื่อ W วิศวกรกรรมกร

PERSPECTIVE
 NOT TO SCALE

PROJECT	ปรับปรุงแผนกทันตกรรม รพ. พุณพิณ
LOCATION	อ. พุณพิณ จ. สุราษฎร์ธานี
OWNER	รพ. พุณพิณ
ARCHITECTS	นาย วิเชียร ปานพญ ภ.ส.ด. - 8057 <i>วิเชียร ปานพญ</i>
INTERIOR DESIGNER	นาย เชษฐพร สอนทำกิจ ส.ต.บ. <i>เชษฐพร</i>
DRAWN BY	นาย เชษฐพร สอนทำกิจ ส.ต.บ. <i>เชษฐพร</i>
DRAWING TITLE	ห้องทันตกรรม 1-3 PERSPECTIVE
แบบนี้ผลงานลิขสิทธิ์ ห้ามนำส่วนหนึ่งส่วนใด หรือทั้งหมด ไปใช้เผยแพร่ โดยมีลิขสิทธิ์ ห้ามคัดลอกแบบ ให้ถือระเอียดตามตัวแปลที่ ระบุไว้ในแบบแปลนนี้ , หากมีการแก้ไขหรือ เปลี่ยนแบบใดสิ่งหนึ่ง ให้สอบถามหรือวิศวกร ทราบก่อนดำเนินการใดๆ ทุกครั้ง	
DRAWING NO.	A-15
DATE	

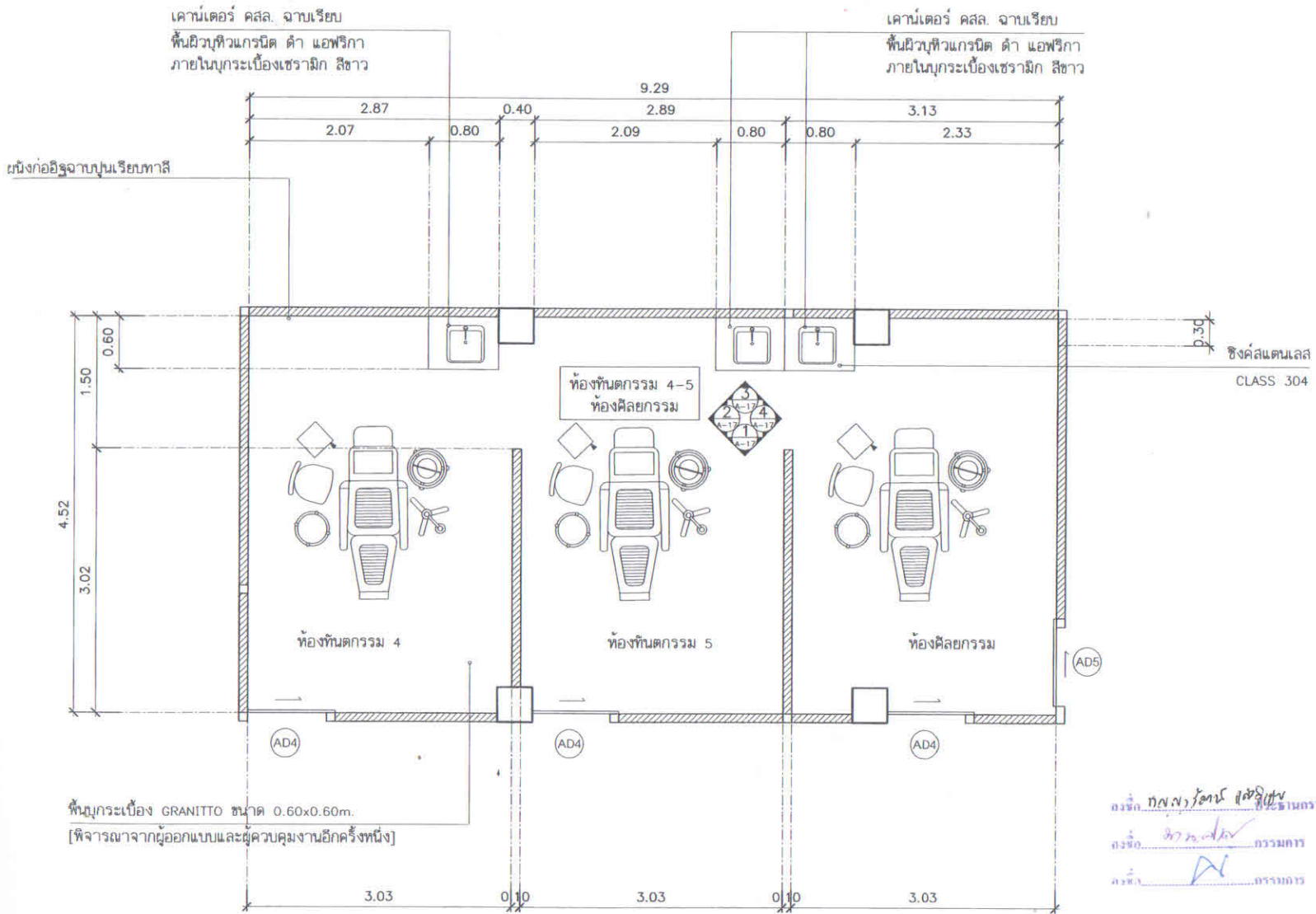

PROJECT	
ปรับปรุงแผนกทันตกรรม รพ. พุนพิน	
LOCATION	
อ.พุนพิน จ.สุราษฎร์ธานี	
OWNER	
รพ. พุนพิน	
ARCHITECTS	
นาย วิเชียร ปานพญ ภ.สถ. - 8057	
INTERIOR DESIGNER	
นาย เชษฐพร ช่อทำกิจ สถ.บ.	
DRAWN BY	
นาย เชษฐพร ช่อทำกิจ สถ.บ.	
DRAWING TITLE	
ห้องทันตกรรม 4-5 และห้องคัลยกรรม แปลนพื้น	
แบบนี้สงวนลิขสิทธิ์ ห้ามจำหน่ายหรือ หรือที่พิมพ์โดยไม่ขออนุญาต โดยมีใบอนุญาต ตามระยะเวลาจากแบบ ให้ต่อระยะตามด้วยข้อที่ ระบุไว้ในแบบเป็นปกติ . หากมีการแก้ไขหรือ เปลี่ยนแปลงใดก็ตามแจ้ง ให้สถาปนิกหรือวิศวกร ทราบก่อนดำเนินการใดๆ ทุกครั้ง	
DRAWING NO.	A-16
DATE	

ลงชื่อ: กมลกร โสภณ วิศวกร
ลงชื่อ: จิราพร วิศวกร
ลงชื่อ: ... วิศวกร

ลงชื่อ: กมลกร ปรธากรรมกร
ลงชื่อ: ... ปรธากรรมกร
ลงชื่อ: ... ปรธากรรมกร

แปลนพื้น ห้องทันตกรรม 4-5
และห้องคัลยกรรม
มาตราส่วน 1 : 50

บอร์ด หนา 9 มม. ฉาบรอยต่อเรียบ ทาสี
 โลหะชุบสังกะสี @ 0.60 x 0.60 ม.

ฝ้ายิปซัมบอร์ด หนา 9 มม. ฉาบรอยต่อเรียบ ทาสี
 โครงเคร่าโลหะชุบสังกะสี @ 0.60 x 0.60 ม.

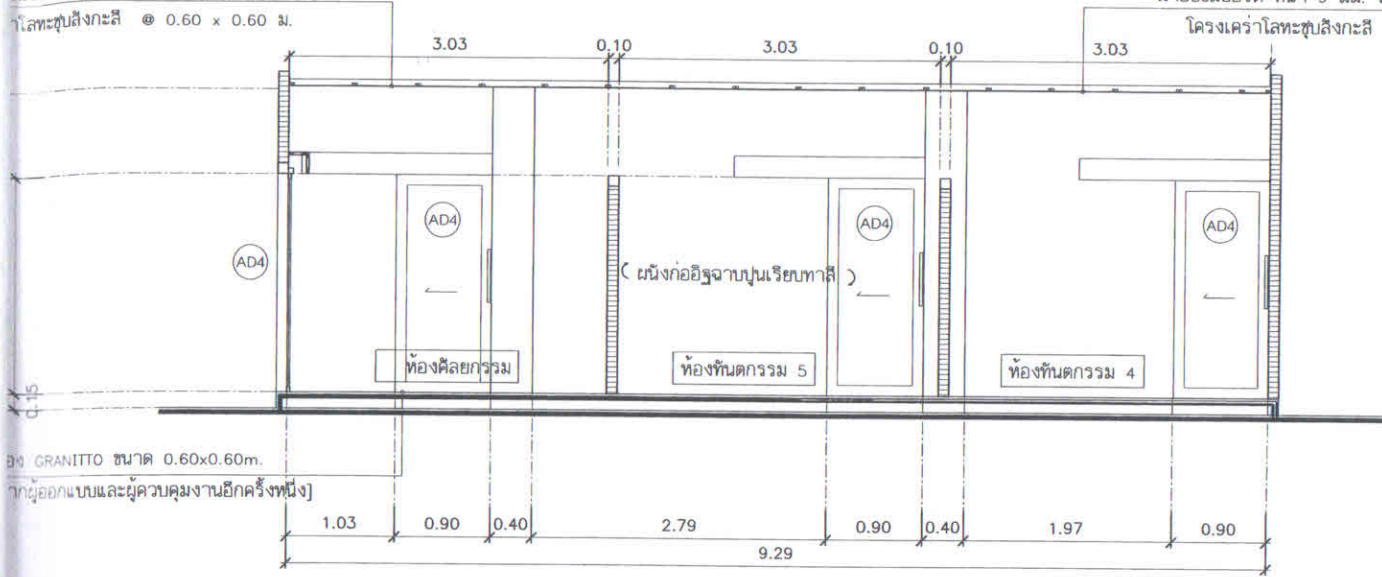

ผนัง GRANITTO ขนาด 0.60x0.60m.

[พิจารณาจากผู้ออกแบบและผู้ควบคุมงานอีกครั้งหนึ่ง]

ห้องทันตกรรม 4-5 และห้องศิลปะรวม รูปด้าน 1
 มาตรฐาน ส่วน 1 : 50

ฝ้ายิปซัมบอร์ด หนา 9 มม. ฉาบรอยต่อเรียบ ทาสี
 โครงเคร่าโลหะชุบสังกะสี @ 0.60 x 0.60 ม.

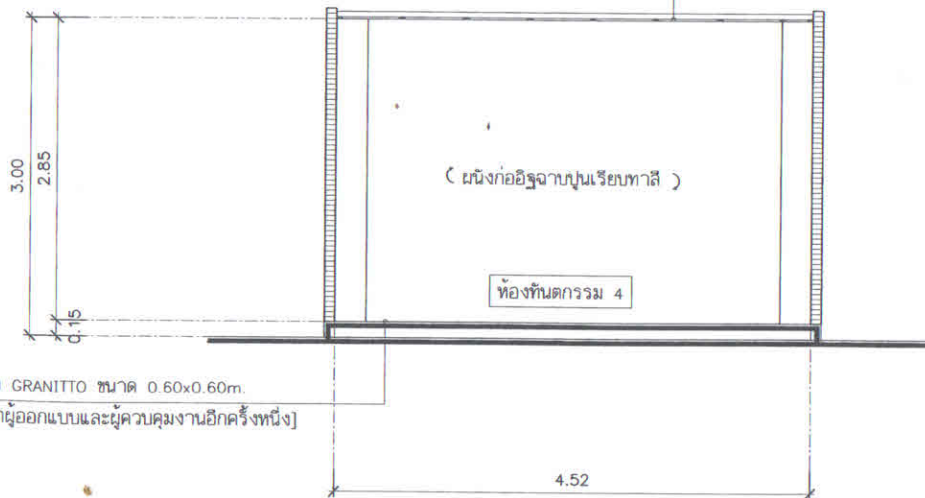

ผนังกระเบื้อง GRANITTO ขนาด 0.60x0.60m.

[พิจารณาจากผู้ออกแบบและผู้ควบคุมงานอีกครั้งหนึ่ง]

ห้องทันตกรรม 4-5 และห้องศิลปะรวม รูปด้าน 2
 มาตรฐาน ส่วน 1 : 50

PROJECT	
ปรับปรุงแผนกทันตกรรม รพ. พุนพิน	
LOCATION	
อ.พุนพิน จ.สุราษฎร์ธานี	
OWNER	
รพ. พุนพิน	
ARCHITECTS	
นาย วิเชียร ปานพ ภ.ส. - 8057 <i>วิเชียร ปานพ</i>	
INTERIOR DESIGNER	
นาย เชษฐพร สอนทำกิจ สถ.บ. <i>เชษฐพร</i>	
DRAWN BY	
นาย เชษฐพร สอนทำกิจ สถ.บ. <i>เชษฐพร</i>	
DRAWING TITLE	
ห้องทันตกรรม 4-5 และห้องศิลปะรวม รูปด้าน 1,2	
แบบที่ส่งงานก่อสร้าง ห้ามนำส่วนหนึ่งส่วนใด หรือทั้งหมดไปใช้โดยมิได้รับอนุญาต ห้ามที่จะจากแบบ ให้ถือระบะความละเอียด ระบุไว้ในแบบเป็นหลัก , หากมีการแก้ไขหรือ เปลี่ยนแปลงใดก็ตามแจ้ง ให้สถาปนิกหรือวิศวกร ทราบก่อนดำเนินการใดๆ ทุกครั้ง	
DATE	DRAWING NO.
	A-17

อนุมัติ *กมลพร* ประธานกรรมการ
 อนุมัติ *วิเชียร* กรรมการ
 อนุมัติ *เชษฐพร* กรรมการ
 อนุมัติ *กมลพร* ประธานกรรมการ
 อนุมัติ *วิเชียร* กรรมการ
 อนุมัติ *เชษฐพร* กรรมการ

ฝ้ายิปซัมบอร์ด ทหนา 9 มม. ฉาบรอยต่อเรียบ ทาลี
โครงเคร่าโลหะทูนสิงกะสี @ 0.60 x 0.60 ม.

ฝ้ายิปซัมบอร์ด ทหนา 9 มม. ฉาบรอยต่อเรียบ ทาลี
โครงเคร่าโลหะทูนสิงกะสี @ 0.60 x 0.60 ม.

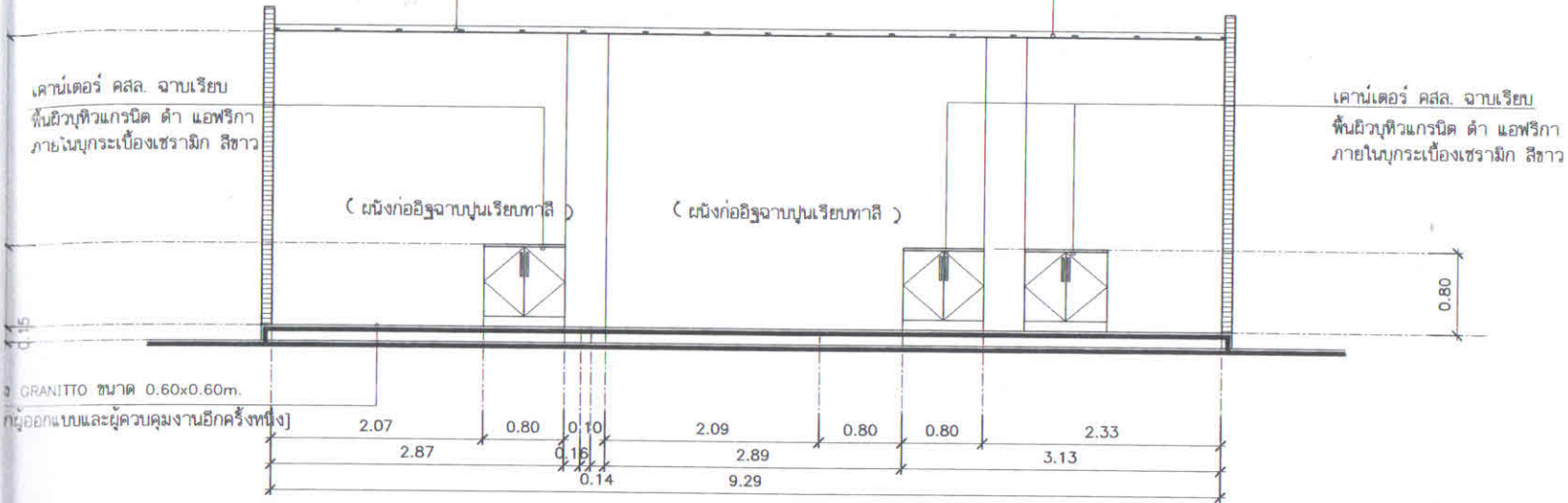

ห้องทันตกรรม 4-5 และห้องศิลปะกรรม รูปด้าน 3
มาตราส่วน 1 : 50

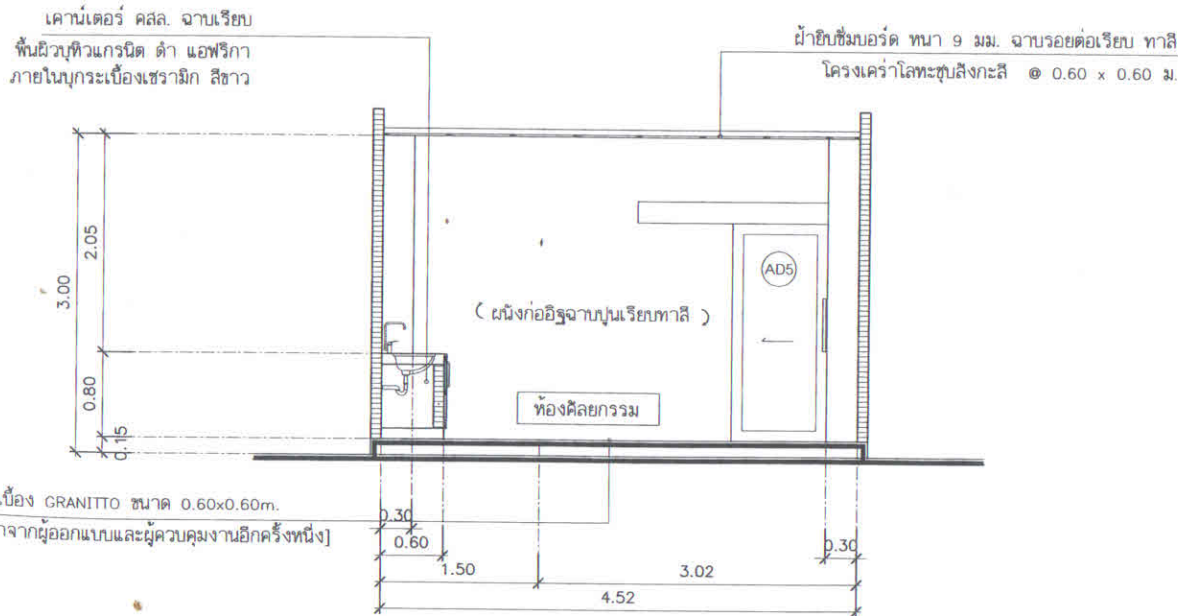

ห้องทันตกรรม 4-5 และห้องศิลปะกรรม รูปด้าน 4
มาตราส่วน 1 : 50

PROJECT	
ปรับปรุงแผนกทันตกรรม รพ. พูนพิณ	
LOCATION	
อ.พูนพิณ จ.สุราษฎร์ธานี	
OWNER	
รพ. พูนพิณ	
ARCHITECTS	
นาย วิเชียร ปานพู ภ.สถ. - 8057	
<i>(Signature)</i>	
INTERIOR DESIGNER	
นาย เสฏฐพร ชอบทำกิจ สถ.บ.	
<i>(Signature)</i>	
DRAWN BY	
นาย เสฏฐพร ชอบทำกิจ สถ.บ.	
<i>(Signature)</i>	
DRAWING TITLE	
ห้องทันตกรรม 4-5 และห้องศิลปะกรรม รูปด้าน 3,4	
แบบแปลนลิขสิทธิ์ ห้ามฉีกส่วนหนึ่งส่วนใด หรือทิ้งลงถังขยะโดยไม่ได้รับอนุญาต ท่านมีระยะเวลาแบบ ให้ต่อระยะตามตัวแปลนที่ ระบุไว้ในแบบแปลนนี้ หากมีการแก้ไขหรือ เปลี่ยนแปลงใดต่อแบบนี้ ให้สอบถามหรือติดต่อ ทราบก่อนดำเนินการใดๆ ทุกครั้ง	
DRAWING NO.	A-18
DATE	

อนุมัติ *(Signature)* ประธานกรรมการ
 อนุมัติ *(Signature)* กรรมการ
 อนุมัติ *(Signature)* กรรมการ
 อนุมัติ *(Signature)* ประธานกรรมการ
 อนุมัติ *(Signature)* กรรมการ
 อนุมัติ *(Signature)* กรรมการ



๑ ชื่อโครงการ และ/หรือ
 ๑ ชื่อ...โครงการ
 ๑ ชื่อ...โครงการ
 ๑ ชื่อ...โครงการ
 ๑ ชื่อ...โครงการ
 ๑ ชื่อ...โครงการ

PERSPECTIVE
 NOT TO SCALE

PROJECT	
ปรับปรุงแผนกทันตกรรม รพ. หุנית	
LOCATION	
อ. หุנית จ. สุราษฎร์ธานี	
OWNER	
รพ. หุנית	
ARCHITECTS	
นาย วิเชียร ปานพญ ภ.ส.ด. - 8057 <i>วิเชียร ปานพญ</i>	
INTERIOR DESIGNER	
นาย เข็ญพร ชอบทำกิจ ส.ด.บ. <i>เข็ญพร</i>	
DRAWN BY	
นาย เข็ญพร ชอบทำกิจ ส.ด.บ. <i>เข็ญพร</i>	
DRAWING TITLE	
ห้องทันตกรรม 4-5 และห้องศัลยกรรม PERSPECTIVE	
แบบนี้แสดงมิติที่สาม ส่วนที่ส่วนใด หรือทั้งหมดไปให้เฉพาะ โดยมิได้รับอนุญาต พันธุกรรมจะจากแบบ ให้ถือระยะเวลาแล้วแต่ที่ ระบุไว้ในแบบแปลนนี้. หากมีการแก้ไขหรือ แก้ไขแบบใดต่อมั่ง ให้ถามนักหรือวิศวกร ทราบก่อนดำเนินการใด ๆ หนึ่ง	
DRAWING NO.	A-19
DATE	

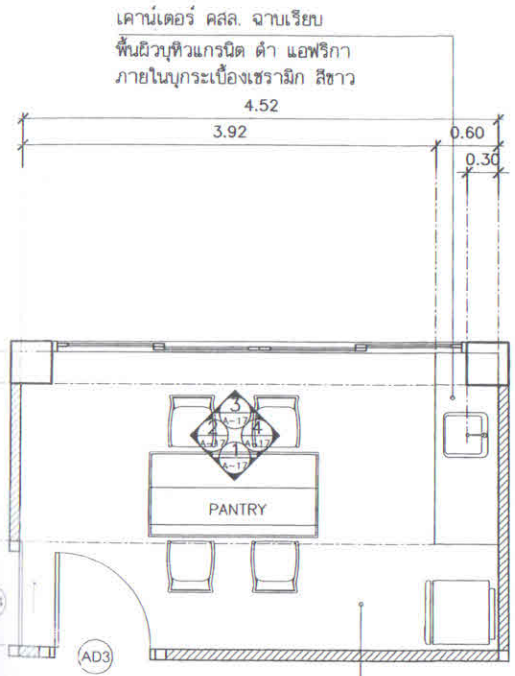

เคาน์เตอร์ คสล. ฉาบเรียบ
พื้นผิวทิวแกรนิต ดำ แอฟริกา
ภายในบุกระเบื้องเซรามิก สีขาว

ระเบื้อง GRANITTO ขนาด 0.60x0.60m.
มาจากผู้ออกแบบและผู้ควบคุมงานอีกครั้งหนึ่ง]

แปลนพื้น PANTRY
มาตราส่วน 1 : 50

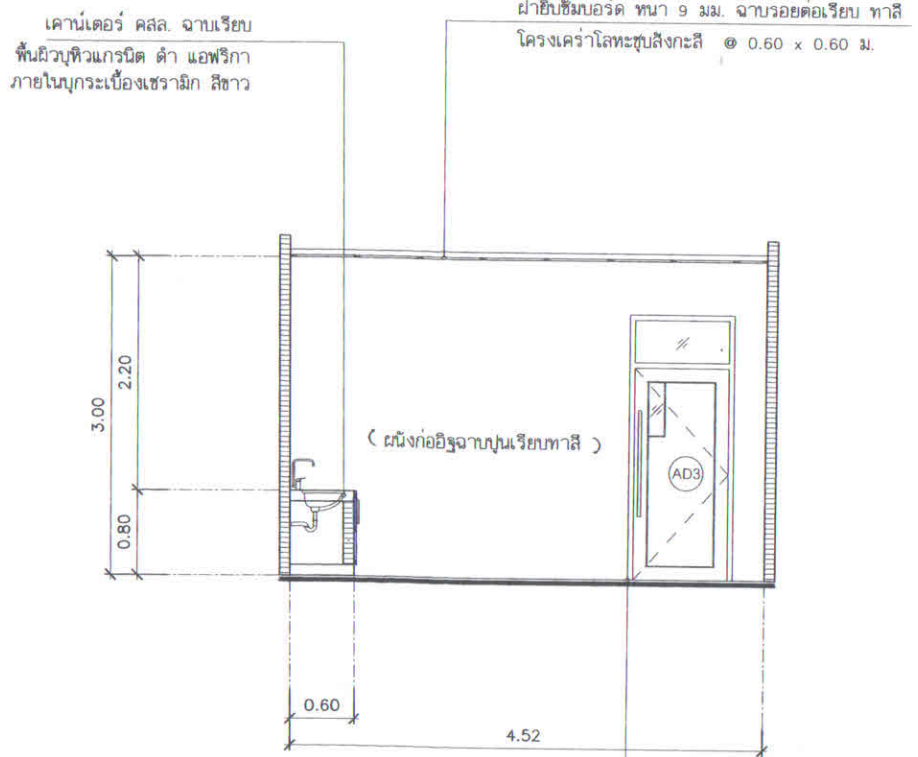

เคาน์เตอร์ คสล. ฉาบเรียบ
พื้นผิวทิวแกรนิต ดำ แอฟริกา
ภายในบุกระเบื้องเซรามิก สีขาว

ผ้ายิบซีเมนต์หนา 9 มม. ฉาบรอยต่อเรียบ ทาสี
โครงโครงโลหะชุบสังกะสี @ 0.60 x 0.60 ม.

พื้นบุกระเบื้อง GRANITTO ขนาด 0.60x0.60m.
[พิจารณาจากผู้ออกแบบและผู้ควบคุมงานอีกครั้งหนึ่ง]

ลงชื่อ ก้องเกียรติ นฤชัย ประธานกรรมการ
ลงชื่อ วิฑูรย์ วัฒน กรรมการ
ลงชื่อ [Signature] กรรมการ

ลงชื่อ ก้องเกียรติ นฤชัย ประธานกรรมการ
ลงชื่อ วิฑูรย์ วัฒน กรรมการ
ลงชื่อ [Signature] กรรมการ

PANTRY รูปด้าน 1
มาตราส่วน 1 : 50

PROJECT	
ปรับปรุงแผนกทันตกรรม รพ. พูนพิณ	
LOCATION	
อ. พูนพิณ จ. สุราษฎร์ธานี	
OWNER	
รพ. พูนพิณ	
ARCHITECTS	
นาย วิเชียร ปานบุญ ภ.ส.ด. - 8057 <u>[Signature]</u>	
INTERIOR DESIGNER	
นาย เชษฐพร ชอยท่ากิจ ส.ด.บ. <u>[Signature]</u>	
DRAWN BY	
นาย เชษฐพร ชอยท่ากิจ ส.ด.บ. <u>[Signature]</u>	
DRAWING TITLE	
PANTRY แปลนพื้น รูปด้าน 1	
แบบนี้ผลงานลิขสิทธิ์ ท่านบางส่วนซึ่งส่วนใด หรือทั้งหมดไปใช้เผยแพร่ โดยมิได้รับอนุญาต ท่านจะระงับแบบ ให้โดยระงับตามต้นฉบับที่ ระบุไว้ในแบบแปลนนี้. หากมีการแก้ไขหรือ เปลี่ยนแปลงใดต้องแจ้ง ให้สถาปนิกหรือวิศวกร ทราบก่อนดำเนินการใดๆ ซ้ำครั้ง	
DRAWING NO.	A-20
DATE	

ฝ้ายิปซัมบอร์ด ทหนา 9 มม. ฉาบรอยต่อเรียบ ทาสี
 โครงเควราโลหะชุบสังกะสี @ 0.60 x 0.60 ม.

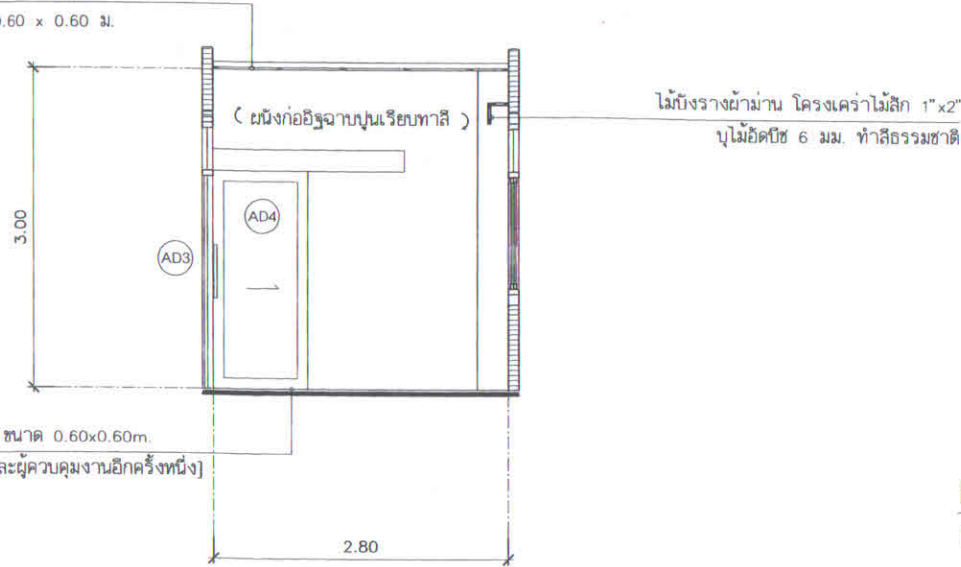

พื้นบุกระเบื้อง GRANITTO ขนาด 0.60x0.60m.
 [พิจารณาจากผู้ออกแบบและผู้ควบคุมงานอีกครั้งหนึ่ง]

PANTRY รูปด้าน 2
 มาตรฐาน 1 : 50

ฝ้ายิปซัมบอร์ด ทหนา 9 มม. ฉาบรอยต่อเรียบ ทาสี
 โครงเควราโลหะชุบสังกะสี @ 0.60 x 0.60 ม.

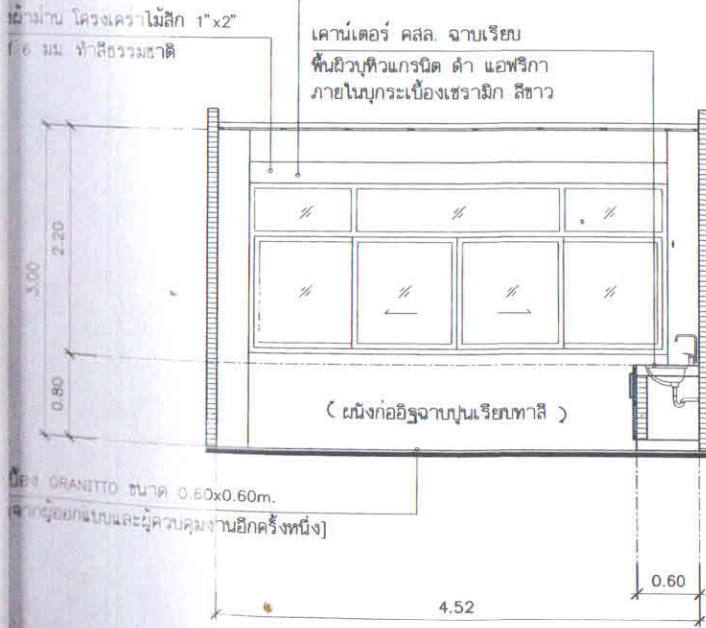

พื้นบุกระเบื้อง GRANITTO ขนาด 0.60x0.60m.
 [พิจารณาจากผู้ออกแบบและผู้ควบคุมงานอีกครั้งหนึ่ง]

PANTRY รูปด้าน 3
 มาตรฐาน 1 : 50

ฝ้ายิปซัมบอร์ด ทหนา 9 มม. ฉาบรอยต่อเรียบ ทาสี
 โครงเควราโลหะชุบสังกะสี @ 0.60 x 0.60 ม.

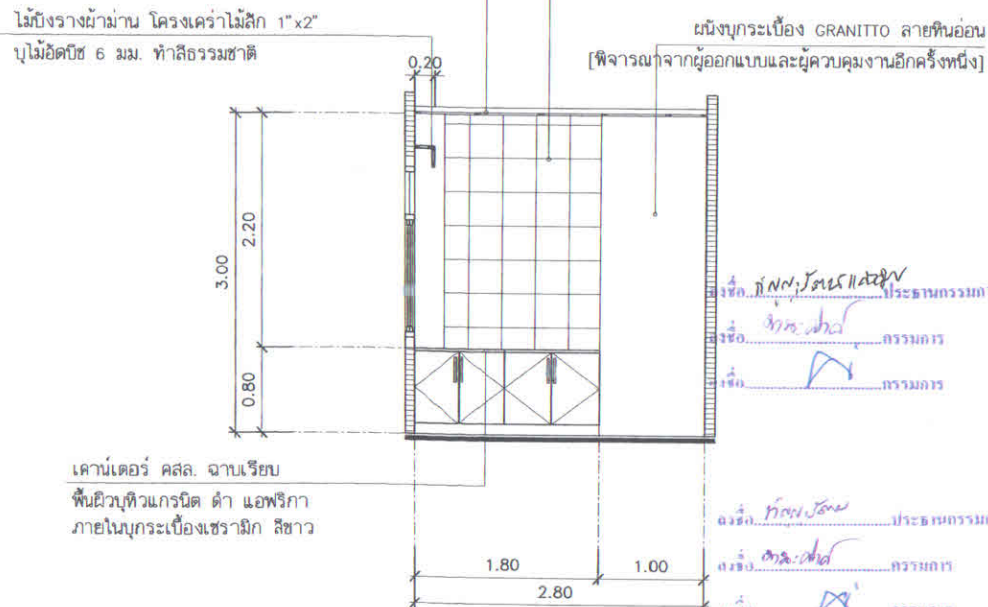

เคาน์เตอร์ คลส. ฉาบเรียบ
 พื้นผิวทิวแกรนิต ด้า แอฟริกา
 ภายในบุกระเบื้องเซรามิก สีขาว

ผู้จัดทำ: ทัศนวิมล ประดิษฐ์
 ชื่อ: ทัศนวิมล
 ชื่อ: ทัศนวิมล
 ชื่อ: ทัศนวิมล

ชื่อ: ทัศนวิมล
 ชื่อ: ทัศนวิมล
 ชื่อ: ทัศนวิมล

PANTRY รูปด้าน 4
 มาตรฐาน 1 : 50

PROJECT	
ปรับปรุงแผนกทันตกรรม รพ. พุณหิน	
LOCATION	
อ.พุนหิน จ.สุราษฎร์ธานี	
OWNER	
รพ. พุณหิน	
ARCHITECTS	
นาย วิเชียร ปานทพ ภ.สถ. 8057	
INTERIOR DESIGNER	
นาย เชษฐพร ชอบทำกิจ สถ.บ.	
DRAWN BY	
นาย เชษฐพร ชอบทำกิจ สถ.บ.	
DRAWING TITLE	
PANTRY รูปด้าน 2,3,4	
แบบตั้งวงอิเล็กทรอนิกส์ ทำนบส่วนหนึ่งส่วนใด หรือทั้งหมดไปใช้เผยแพร่ โดยมิได้รับอนุญาต ทำนบวิเคราะจากแบบ ให้ถือระบตามตัวหนังสือระบุไว้ในแบบเป็นหลัก , หากมีการแก้ไขหรือเปลี่ยนแปลงใดต้องแจ้ง ให้สถาปนิกหรือวิศวกรทราบก่อนดำเนินการใดๆ ทุกครั้ง	
DRAWING NO.	A-21
DATE	



ดยชื่อ กิตติกร วัฒนศิริ ปรึะธานกรรมการ
 ดยชื่อ วิจิตร วัฒนศิริ กรรมการ
 ดยชื่อ DL กรรมการ

ดยชื่อ กิตติกร วัฒนศิริ ปรึะธานกรรมการ
 ดยชื่อ วิจิตร วัฒนศิริ กรรมการ
 ดยชื่อ DL กรรมการ

PERSPECTIVE
 NOT TO SCALE

PROJECT	
ปรับปรุงแผนกพื้นที่โครงการ รพ. พูนพิณ	
LOCATION	
อ.พูนพิณ จ.สุราษฎร์ธานี	
OWNER	
รพ. พูนพิณ	
ARCHITECTS	
นาย วิเชียร ปานพญู ภ.สถ. - 8057 <i>วิเชียร ปานพญู</i>	
INTERIOR DESIGNER	
นาย เข้มฤทธิพร สอนทำกิจ สถ.บ. <i>Heemrit</i>	
DRAWN BY	
นาย เข้มฤทธิพร สอนทำกิจ สถ.บ. <i>Heemrit</i>	
DRAWING TITLE	
PANTRY PERSPECTIVE	
แบบนี้เป็นงานลิขสิทธิ์ ห้ามนำส่วนหนึ่งส่วนใด หรือทั้งหมดไปใช้เผยแพร่ โดยมิได้รับอนุญาต ทั้งหมดจะระงับจากแบบ ให้ถือระงับตามส่วนต่อ ระบุไว้ในแบบเป็นหลัก หากมีการแก้ไขหรือ เปลี่ยนแปลงใดต่อแบบแจ้ง ให้สถาปนิกพิจารณา ทราบก่อนดำเนินการใดๆ ทุกครั้ง	
DRAWING NO.	A-22
DATE	

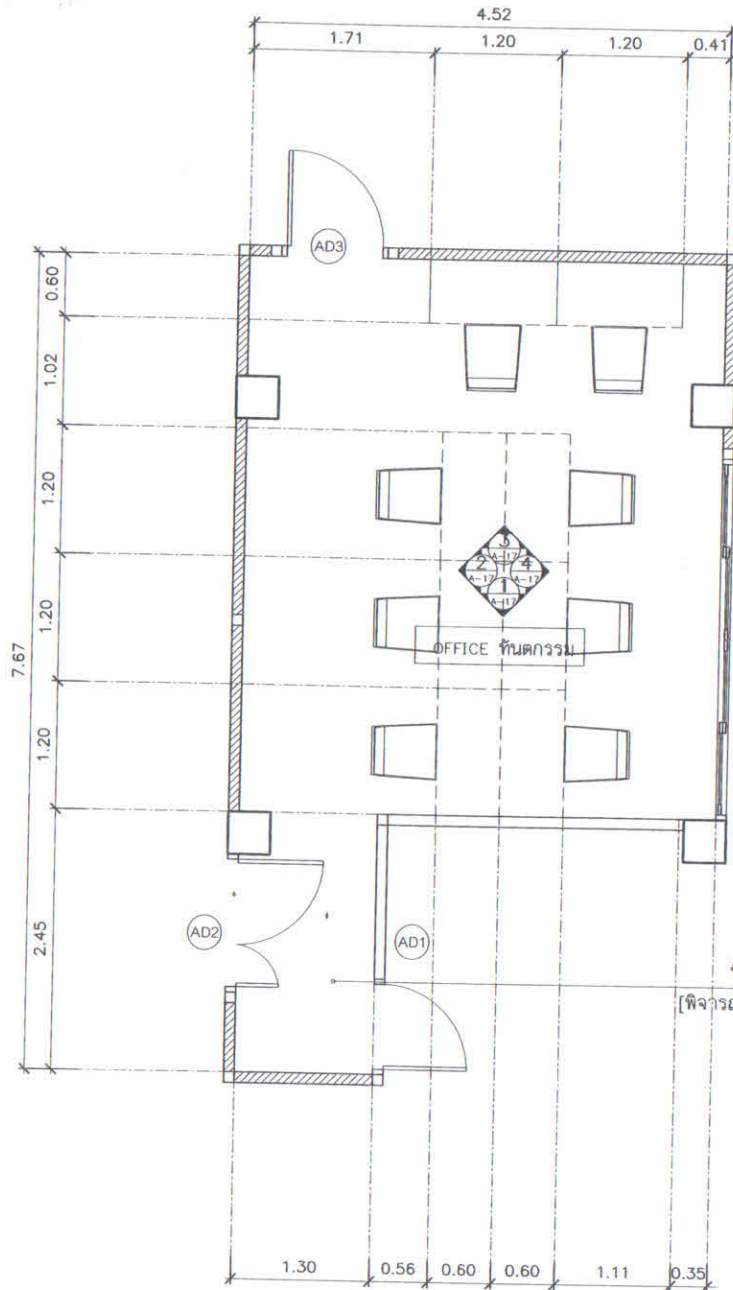

พื้นปูกระเบื้อง GRANITTO ขนาด 0.60x0.60m.
 [พิจารณาจากผู้ออกแบบและผู้ควบคุมงานอีกครั้งหนึ่ง]

อนุมัติ: กมลวรรณ วัฒนศิริ ประธานกรรมการ
 อนุมัติ: วิภาดา กรรมการ
 อนุมัติ: [Signature] กรรมการ
 อนุมัติ: กัญจกร ประธานกรรมการ
 อนุมัติ: วิภาดา กรรมการ
 อนุมัติ: [Signature] กรรมการ

แปลนพื้นที่ OFFICE ทันตกรรม
 มาตรฐาน
 1 : 50

PROJECT	
ปรับปรุงแผนกทันตกรรม รพ. พูนพิณ	
LOCATION	
อ.พูนพิณ จ.สุราษฎร์ธานี	
OWNER	
รพ. พูนพิณ	
ARCHITECTS	
นาย นิธิธร ปาภนุ ภ.สถ. - 8057 <u>[Signature]</u>	
INTERIOR DESIGNER	
นาย เสฏฐพร ชอบทำกิจ สถ.บ. <u>[Signature]</u>	
DRAWN BY	
นาย เสฏฐพร ชอบทำกิจ สถ.บ. <u>[Signature]</u>	
DRAWING TITLE	
OFFICE ทันตกรรม แปลนพื้นที่	
แบบนี้สงวนลิขสิทธิ์ ห้ามทำส่วนหนึ่งส่วนใด หรือทั้งหมดไปใช้เผยแพร่ โดยมิได้รับอนุญาต ห้ามคัดลอกแบบ ให้ต่อระบบตามต้นฉบับ ระบุไว้ในแบบเป็นต้นฉบับ , หากมีความใดหรือ เปลี่ยนแปลงใดต้องแจ้ง ให้สถาปนิกหรือวิศวกร ทราบก่อนดำเนินการใดๆ ซุกตรง	
DRAWING NO.	A-23
DATE	

ไม้ปาร์เก้ลามิเนต โครงเคร่าไม้สัก 1"x2"
บุไม้ขัดปัด 6 มม. ทำสีธรรมชาติ

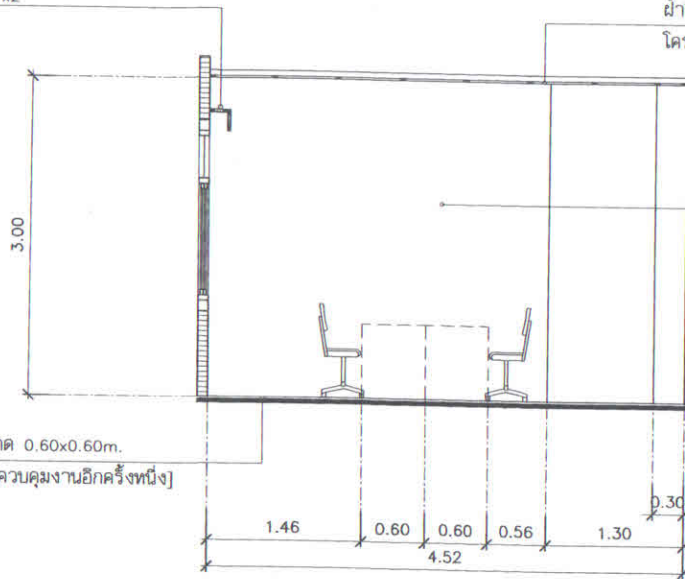

ฝ้ายิปซัมบอร์ด หนา 9 มม. ฉาบรอยต่อเรียบ ทาสี
โครงเคร่าโลหะชุบสังกะสี @ 0.60 x 0.60 ม.

ผนังยิปซัมบอร์ดฉาบรอยต่อเรียบ ทาสี
โครงเคร่าโลหะชุบสังกะสี @ 0.60 x 0.60 ม.

พื้นบุกระเบื้อง GRANITTO ขนาด 0.60x0.60m.
[พิจารณาจากผู้ออกแบบและผู้ควบคุมงานอีกครั้งหนึ่ง]

OFFICE ทัศนกรรม รูปด้าน 1
มาตราส่วน 1 : 50

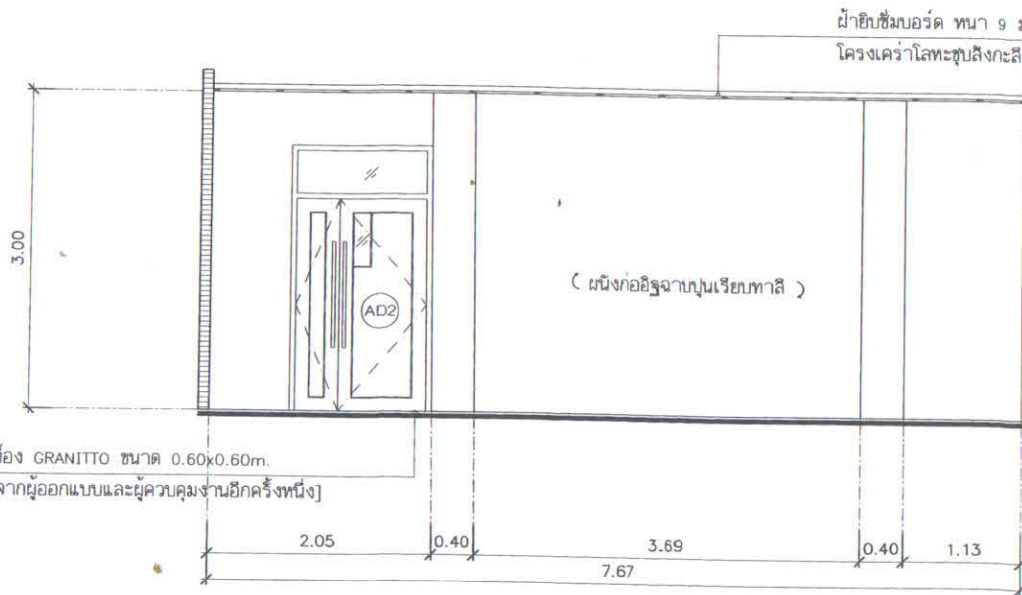

ฝ้ายิปซัมบอร์ด หนา 9 มม. ฉาบรอยต่อเรียบ ทาสี
โครงเคร่าโลหะชุบสังกะสี @ 0.60 x 0.60 ม.

พื้นบุกระเบื้อง GRANITTO ขนาด 0.60x0.60m.
[พิจารณาจากผู้ออกแบบและผู้ควบคุมงานอีกครั้งหนึ่ง]

ชื่อ: *ปิ่นรุ้ง วัฒน* ปรึกษารวมการ
ชื่อ: *วิภาดา* กรรมการ
ชื่อ: *วิภาดา* กรรมการ

ชื่อ: *ปิ่นรุ้ง วัฒน* ประธานกรรมการ
ชื่อ: *วิภาดา* กรรมการ
ชื่อ: *วิภาดา* กรรมการ

OFFICE ทัศนกรรม รูปด้าน 2
มาตราส่วน 1 : 50

PROJECT	
ปรับปรุงแผนกทัศนกรรม รพ. พุณพิน	
LOCATION	
อ. พุณพิน จ. สุราษฎร์ธานี	
OWNER	
รพ. พุณพิน	
ARCHITECTS	
นาย วิเชียร ปานหนู ภ.สถ. - 8057 <i>วิเชียร ปานหนู</i>	
INTERIOR DESIGNER	
นาย เข็ญพร ชอบทำกิจ สถ.บ. <i>เข็ญพร</i>	
DRAWN BY	
นาย เข็ญพร ชอบทำกิจ สถ.บ. <i>เข็ญพร</i>	
DRAWING TITLE	
OFFICE ทัศนกรรม รูปด้าน 1,2	
แบบนี้ผลงานลิขสิทธิ์ ทำบางส่วนที่ส่วนใด หรือทั้งหมดไปโดยนอกรั้ว โดยมิได้รับอนุญาต ห้ามมิจะระงับแบบ ให้ต่อระดับต่อ ระบุไว้ในแบบเป็นต้น . หากมีการแก้ไขหรือ เปลี่ยนแปลงใดต่อมั่ง ให้สถาปนิกหรือวิศวกร ทราบก่อนดำเนินการใด ๆ ทุกครั้ง	
DRAWING NO.	A-24
DATE	

ฝ้ายิปซัมบอร์ด ทหนา 9 มม. ฉาบรอยต่อเรียบ ทาสี
โครงโครงไม้ทาสีทาสี @ 0.60 x 0.60 ม.

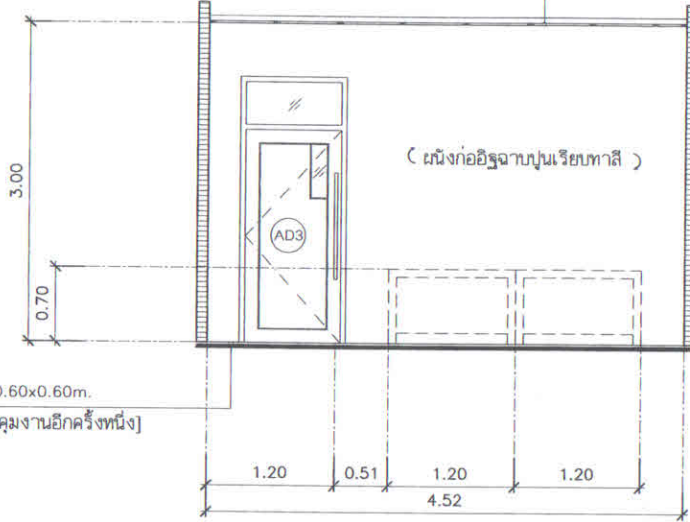

พื้นปูกระเบื้อง GRANITTO ขนาด 0.60x0.60m.
[พิจารณาจากผู้ออกแบบและผู้ควบคุมงานอีกครั้งหนึ่ง]

OFFICE ทัศนกรรม รูปด้าน 3
มาตราส่วน 1 : 50

PROJECT	
ปรับปรุงแผนกทัศนกรรม รพ. พุณพิน	
LOCATION	
อ. พุณพิน จ. สุราษฎร์ธานี	
OWNER	
รพ. พุณพิน	
ARCHITECTS	
นาย วิเชียร ปานพญ ภ.ส. - 8057	
INTERIOR DESIGNER	
นาย เขษุพร ชอบทำกิจ ส.บ. - 11911	
DRAWN BY	
นาย เขษุพร ชอบทำกิจ ส.บ. - 11911	
DRAWING TITLE	
OFFICE ทัศนกรรม รูปด้าน 3.4	
แบบสำรวจผลิตภัณฑ์ ทำบางส่วนที่มีส่วนใด หรือที่หมดไปโดยสมบูรณ์ โดยมีได้รับอนุญาต ทำนวิจระยะจากแบบ ให้ถือระยะตามตัวเลขที่ ระบุไว้ในแบบเป็นต้น . หากมีการแก้ไขหรือ เปลี่ยนแปลงใดต้องแจ้ง ให้สถาปนิกหรือวิศวกร ทราบก่อนดำเนินการใดๆ ทุกครั้ง	
DATE	DRAWING NO.
	A-25

ฝ้ายิปซัมบอร์ด ทหนา 9 มม. ฉาบรอยต่อเรียบ ทาสี
โครงโครงไม้ทาสีทาสี @ 0.60 x 0.60 ม.

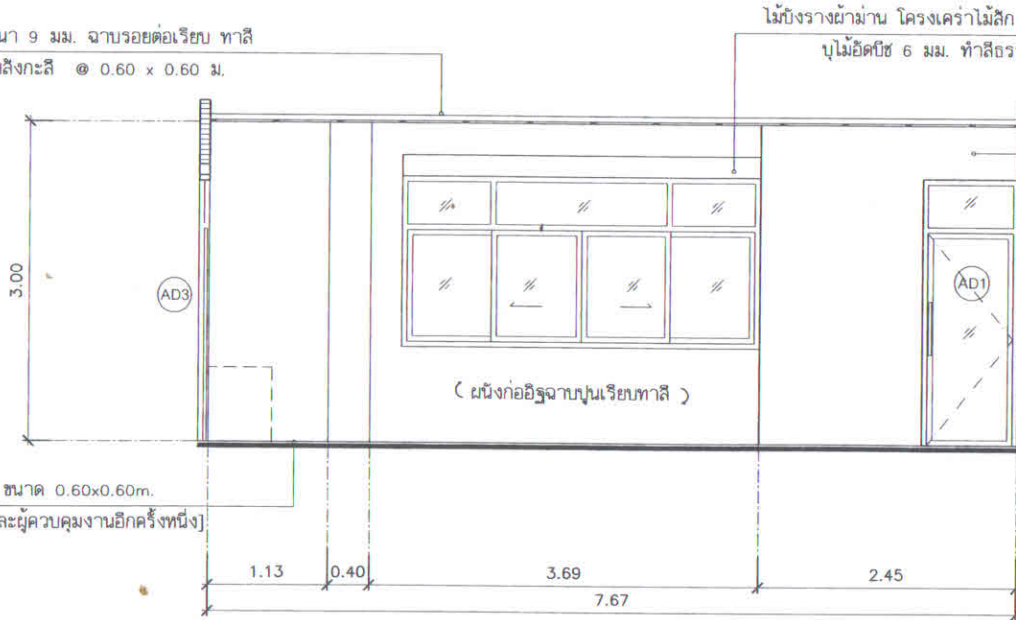

พื้นปูกระเบื้อง GRANITTO ขนาด 0.60x0.60m.
[พิจารณาจากผู้ออกแบบและผู้ควบคุมงานอีกครั้งหนึ่ง]

ฝ้ายิปซัมบอร์ดฉาบรอยต่อเรียบ ทาสี
โครงโครงไม้ทาสีทาสี @ 0.60 x 0.60 ม.

วงษ์ กนกพงศ์ ทัศนกรรม
วงษ์ สิวะเสง ทัศนกรรม
วงษ์ ทัศนกรรม

วงษ์ ทัศนกรรม
วงษ์ ทัศนกรรม
วงษ์ ทัศนกรรม

OFFICE ทัศนกรรม รูปด้าน 4
มาตราส่วน 1 : 50



0150. *กฤษกร อภิสิทธิ์* ปรึกษาด้านสถาปัตย์
 0150. *กฤษกร อภิสิทธิ์* ควบคุมการ
 0150. *กฤษกร อภิสิทธิ์* ควบคุมการ

0150. *กฤษกร อภิสิทธิ์* ปรึกษาด้านสถาปัตย์
 0150. *กฤษกร อภิสิทธิ์* ควบคุมการ
 0150. *กฤษกร อภิสิทธิ์* ควบคุมการ

PERSPECTIVE
 NOT TO SCALE

PROJECT
ปรับปรุงแผนกทัศนศกรวม รพ. พุณพิน
LOCATION
อ.พุนพิน จ.สุราษฎร์ธานี
OWNER
รพ. พุณพิน
ARCHITECTS
นาย วิเชียร ปานพญ ภ.ส.ด. - 8057 <i>วิเชียร ปานพญ</i>
INTERIOR DESIGNER
นาย เสงี่ยมพร ชัยภักดิ์ สถ.บ. <i>สงี่ยมพร</i>
DRAWN BY
นาย เสงี่ยมพร ชัยภักดิ์ สถ.บ. <i>สงี่ยมพร</i>
DRAWING TITLE
OFFICE ทัศนศกรวม PERSPECTIVE
แบบนี้สงวนลิขสิทธิ์ ห้ามนำส่วนที่ขอมอบให้ หรือที่พิมพ์ไปใช้เผยแพร่ โดยมิได้รับอนุญาต ห้ามวิเคราะหจากแบบ ให้มีระยะเวลาสงวนสิทธิ์ ระบุไว้ในแบบเป็นต้น . หากมีการแก้ไขหรือ เปลี่ยนแปลงในภายหลัง ให้สอบถามหรือติดต่อ ทราบก่อนดำเนินการใดๆ ทุกครั้ง
DRAWING NO.
A-26
DATE

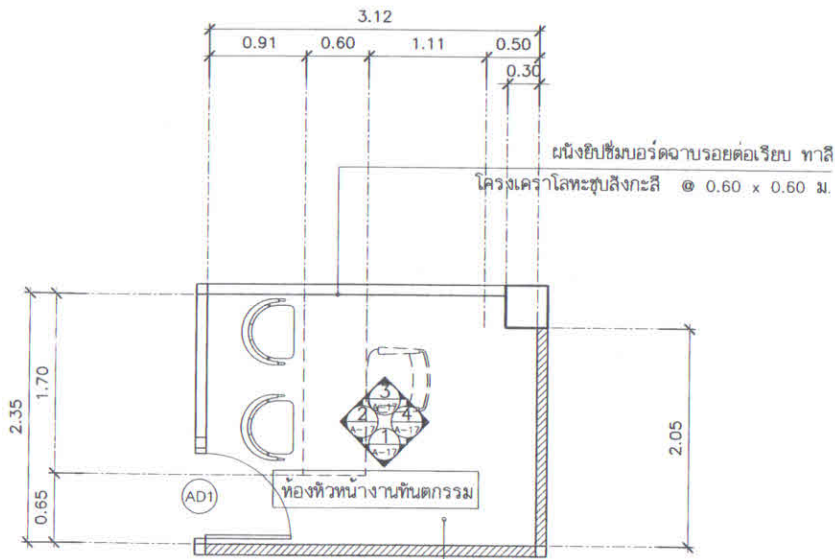

พื้นปูกระเบื้อง GRANITTO ขนาด 0.60x0.60m.
 [พิจารณาจากผู้ออกแบบและผู้ควบคุมงานอีกครั้งหนึ่ง]

แปลนพื้น ห้องหัวหน้างานทันตกรรม
 มาตรฐานส่วน 1 : 50

ฝ้ายิปซัมบอร์ด ทหนา 9 มม. ฉาบรอยต่อเรียบ ทาสี
 โครงโครงโลหะชุบสังกะสี @ 0.60 x 0.60 ม.

ฝ้ายิปซัมบอร์ด ทหนา 9 มม. ฉาบรอยต่อเรียบ ทาสี
 โครงโครงโลหะชุบสังกะสี @ 0.60 x 0.60 ม.

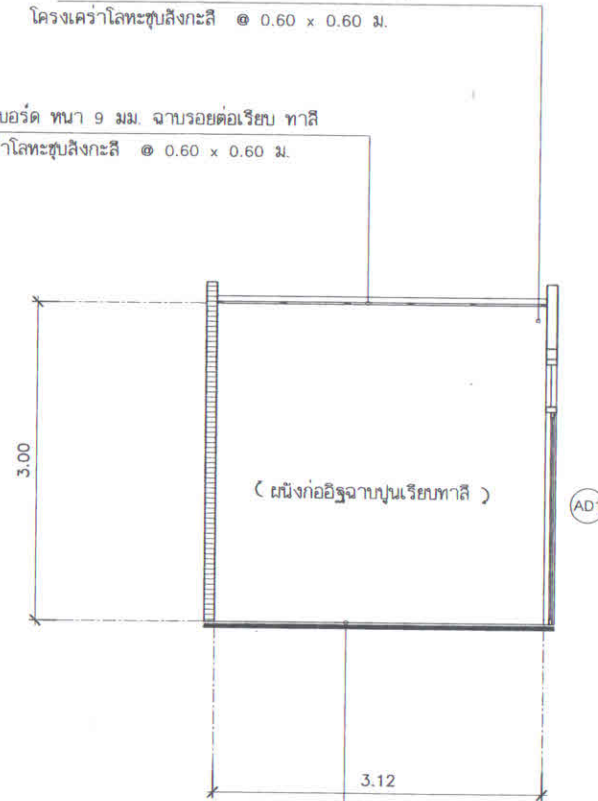

พื้นปูกระเบื้อง GRANITTO ขนาด 0.60x0.60m.
 [พิจารณาจากผู้ออกแบบและผู้ควบคุมงานอีกครั้งหนึ่ง]

ตรวจเช็ค กฤษกรสิทธิ์ 4/2019
 วิศวกร
 อนุมัติ วิศวกร
 อนุมัติ วิศวกร

ตรวจเช็ค กฤษกรสิทธิ์
 อนุมัติ วิศวกร
 อนุมัติ วิศวกร
 อนุมัติ วิศวกร

ห้องหัวหน้างานทันตกรรม มาตรฐานส่วน 1
 มาตรฐานส่วน 1 : 50

PROJECT	
ปรับปรุงแผนกทันตกรรม รพ. พุณพิน	
LOCATION	
อ. พุณพิน จ. สุราษฎร์ธานี	
OWNER	
รพ. พุณพิน	
ARCHITECTS	
นาย วิเชียร ปานพญู ภ.ศด. - 8057	
INTERIOR DESIGNER	
นาย เข็ญพร ชัยทำกิจ ส.ศ.บ.	
DRAWN BY	
นาย เข็ญพร ชัยทำกิจ ส.ศ.บ.	
DRAWING TITLE	
ห้องหัวหน้างานทันตกรรม แปลนพื้น รูปด้าน 1	
แบบนี้สงวนลิขสิทธิ์ ห้ามนำส่วนหนึ่งส่วนใด หรือทั้งหมด ไปเผยแพร่ โดยมิได้รับอนุญาต ทั้งนี้จะพิจารณาตามสมควรที่จะไว้ในแบบแปลนหลัก , หากมีการแก้ไขหรือเปลี่ยนแปลงใดต่อมั่งง ให้สอบถามหรือปรึกษารวมก่อนดำเนินการใดๆ พุศตรี	
DRAWING NO.	A-27
DATE	

ฝ้ายิปซัมบอร์ด ทหนา 9 มม. ฉาบรอยต่อเรียบ ทาสี
โครงโครงโลหะชุบสังกะสี @ 0.60 x 0.60 ม.

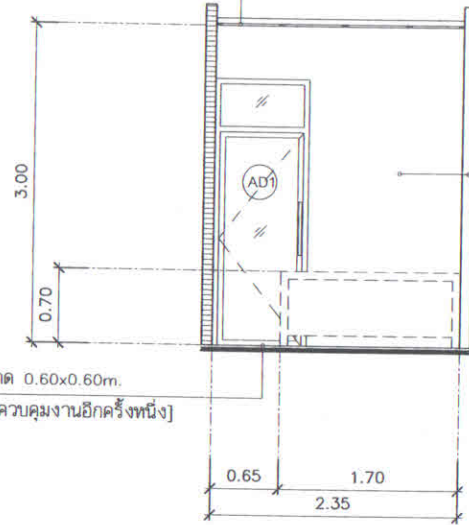

ฝ้ายิปซัมบอร์ดฉาบรอยต่อเรียบ ทาสี
โครงโครงโลหะชุบสังกะสี @ 0.60 x 0.60 ม.

พื้นบุกระเบื้อง GRANITTO ขนาด 0.60x0.60m.
[พิจารณาจากผู้ออกแบบและผู้ควบคุมงานอีกครั้งหนึ่ง]

ห้องหัวหน้างานทันตกรรม รูปด้าน 2
มาตราส่วน 1 : 50

ฝ้ายิปซัมบอร์ด ทหนา 9 มม. ฉาบรอยต่อเรียบ ทาสี
โครงโครงโลหะชุบสังกะสี @ 0.60 x 0.60 ม.

ฝ้ายิปซัมบอร์ดฉาบรอยต่อเรียบ ทาสี
โครงโครงโลหะชุบสังกะสี @ 0.60 x 0.60 ม.

เสา บุลามิเนตลายไม้

เสา บุลามิเนตลายไม้

ฝ้ายิปซัมบอร์ดฉาบรอยต่อเรียบ ทาสี
โครงโครงโลหะชุบสังกะสี @ 0.60 x 0.60 ม.

ฝ้ายิปซัมบอร์ด ทหนา 9 มม. ฉาบรอยต่อเรียบ ทาสี
โครงโครงโลหะชุบสังกะสี @ 0.60 x 0.60 ม.

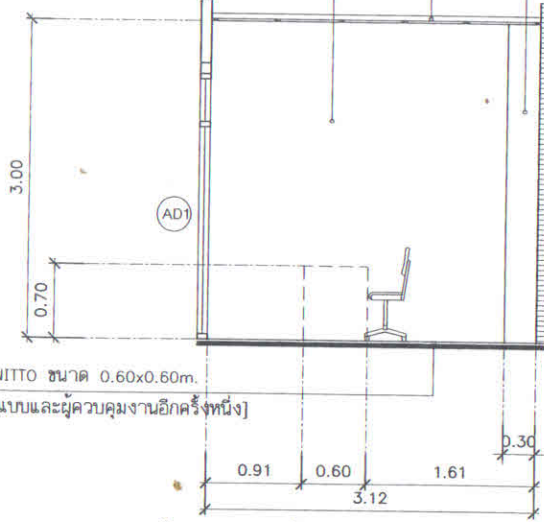

พื้นบุกระเบื้อง GRANITTO ขนาด 0.60x0.60m.
[พิจารณาจากผู้ออกแบบและผู้ควบคุมงานอีกครั้งหนึ่ง]

พื้นบุกระเบื้อง GRANITTO ขนาด 0.60x0.60m.
[พิจารณาจากผู้ออกแบบและผู้ควบคุมงานอีกครั้งหนึ่ง]

(ผนังก่ออิฐฉาบปูนเรียบทาสี)
ประตูบานเปิด (ประตูบานเปิด)
ประตูบานเปิด (ประตูบานเปิด)
ประตูบานเปิด (ประตูบานเปิด)

ห้องหัวหน้างานทันตกรรม รูปด้าน 3
มาตราส่วน 1 : 50

ห้องหัวหน้างานทันตกรรม รูปด้าน 4
มาตราส่วน 1 : 50

PROJECT	
ปรับปรุงแผนกทันตกรรม รพ. พุนพิน	
LOCATION	
อ.พุนพิน จ.สุราษฎร์ธานี	
OWNER	
รพ. พุนพิน	
ARCHITECTS	
นาย วิเชียร ปานพูน	
ภ.สถ. - 8057	
[Signature]	
INTERIOR DESIGNER	
นาย เสฎฐพร ชอนทำกิจ	
สถ.บ. [Signature]	
DRAWN BY	
นาย เสฎฐพร ชอนทำกิจ	
สถ.บ. [Signature]	
DRAWING TITLE	
ห้องหัวหน้างานทันตกรรม รูปด้าน 2,3,4	
แบบนี้สงวนลิขสิทธิ์ ห้ามนำส่วนหนึ่งส่วนใด หรือทั้งหมด ไปใช้เผยแพร่ โดยมีโครงการอนุญาต ท่านใดจะระจางแบบ ให้ใครจะตามกันต่อ ระบุไว้ในแบบแปลนนี้, หากดำเนินการใดหรือ เปลี่ยนแบบใดอาจแจ้ง ให้อาจารย์หรือวิศวกรทราบก่อนดำเนินการใดๆ ทุกครั้ง	
DRAWING NO.	A-28
DATE	



ชื่อ: พ.ศ. ๒๕๖๖ ปรึกษากรรมการ

ชื่อ: วิภาดา กรรมการ

ชื่อ: [Signature] กรรมการ

ชื่อ: พ.ศ. ๒๕๖๖ ปรึกษากรรมการ

ชื่อ: วิภาดา กรรมการ

ชื่อ: [Signature] กรรมการ

PERSPECTIVE

NOT TO SCALE

PROJECT	
ปรับปรุงแผนกทันตกรรม รพ. ชุนพิน	
LOCATION	
อ. ชุนพิน จ. สุราษฎร์ธานี	
OWNER	
รพ. ชุนพิน	
ARCHITECTS	
นาย วิเชียร ปานทญ ภ.ศ. - 8057 <u>[Signature]</u>	
INTERIOR DESIGNER	
นาย เชษฐพร ชอนท่างกิจ ส.ศ.บ. <u>[Signature]</u>	
DRAWN BY	
นาย เชษฐพร ชอนท่างกิจ ส.ศ.บ. <u>[Signature]</u>	
DRAWING TITLE	
ห้องทำงานทันตกรรม PERSPECTIVE	
แบบแปลนสถาปัตย์ ทำหน้าที่ส่วนต่อประสาน หรือที่เชื่อมต่อไปได้และเพื่อ โดเมนได้นับข้อมูล ที่นำวิเคราะห์จากแบบ ให้โดยระบบด้านต่อ ระบบโปรแกรมเป็นต้น . หากมีการแก้ไขหรือ เปลี่ยนแปลงใด ๆ จะต้องแจ้ง ให้สถาปนิกหรือวิศวกร ทราบก่อนดำเนินการใด ๆ ทุกครั้ง	
DATE	DRAWING NO. A-29

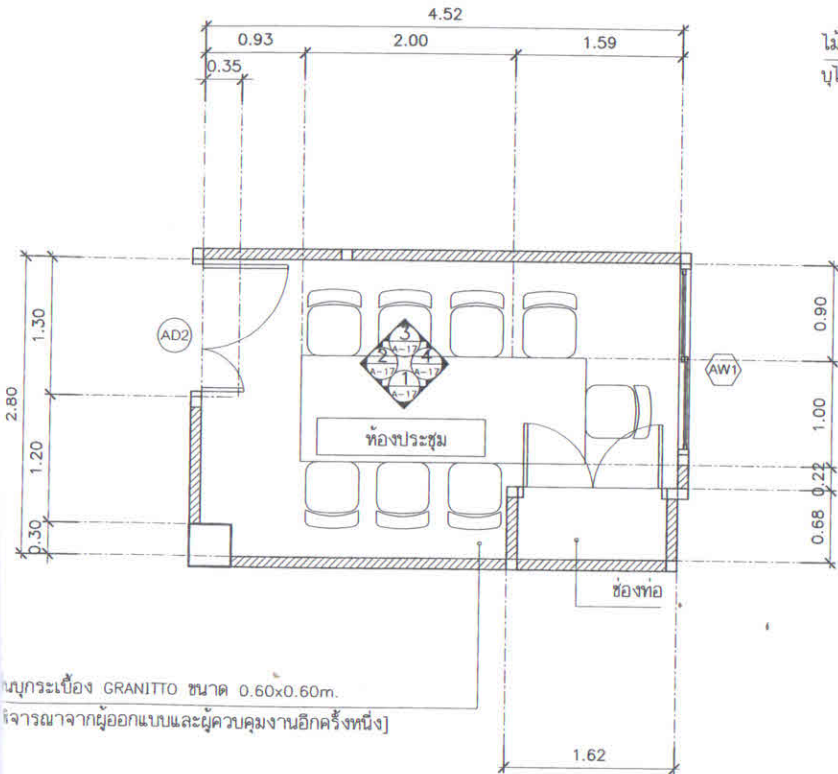

แปลนพื้น ห้องประชุม
มาตราส่วน 1 : 50

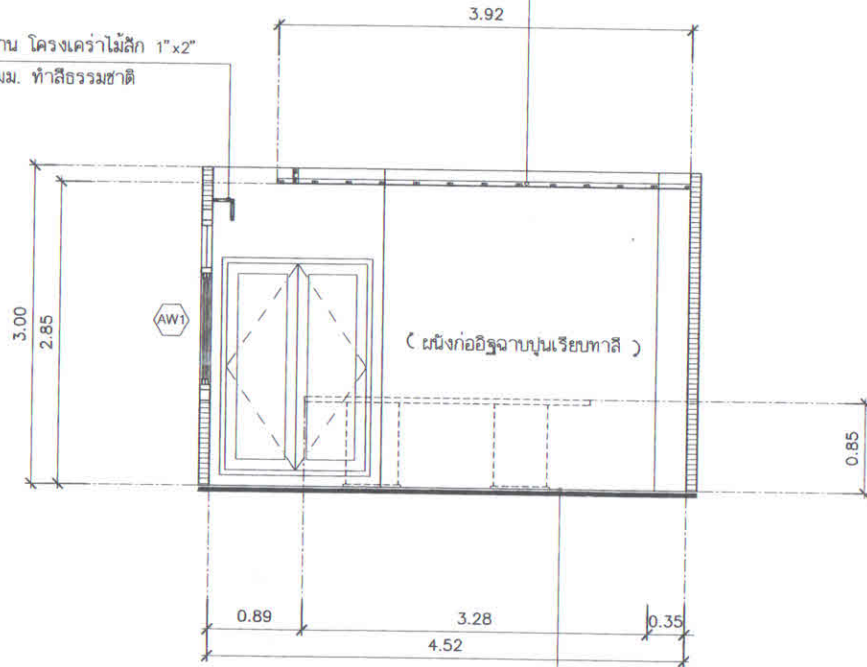

แปลนพื้น ห้องประชุม
มาตราส่วน 1 : 50

ลงชื่อ... กงสุวรัตน์...
ลงชื่อ... อภิศริ...
ลงชื่อ... กฤษณรัตน์...
ลงชื่อ... Darscha...
ลงชื่อ... ...

ห้องประชุม รูปด้าน 1
มาตราส่วน 1 : 50

PROJECT	
ปรับปรุงแผนกพันตรกรม รพ. พูนพิณ	
LOCATION	
อ.พูนพิณ จ.สุราษฎร์ธานี	
OWNER	
รพ. พูนพิณ	
ARCHITECTS	
นาย วิเชียร ปานพญ ภ.สถ. - 8057 <i>วิเชียร ปานพญ</i>	
INTERIOR DESIGNER	
นาย เญฐพร ชอนทำกิจ สถ.บ. <i>เญฐพร</i>	
DRAWN BY	
นาย เญฐพร ชอนทำกิจ สถ.บ. <i>เญฐพร</i>	
DRAWING TITLE	
ห้องประชุม แปลนพื้น รูปด้าน 1	
แบบผังงานนี้ถือสิทธิ์ ห้ามนำส่วนหนึ่งส่วนใด หรือตีพิมพ์โดยไม่ขออนุญาต โดยมิได้รับอนุญาต ห้ามวิเคราะหะจากแบบ ให้ถือระบะความด้วยผล ระบุไว้ในแบบแปลนนี้, ห้ามมีการแก้ไขหรือ เปลี่ยนแปลงโดยต่อมั่งแจ้ง ให้สถาปนิกหรือวิศวกร ทราบก่อนดำเนินการใดๆ ทุกครั้ง	
DRAWING NO.	A-30
DATE	

ฝ้ายิปซัมบอร์ด หนา 9 มม. ฉาบรอยต่อเรียบ ทาสี
โครงเคร่าโลหะชุบสังกะสี @ 0.60 x 0.60 ม.

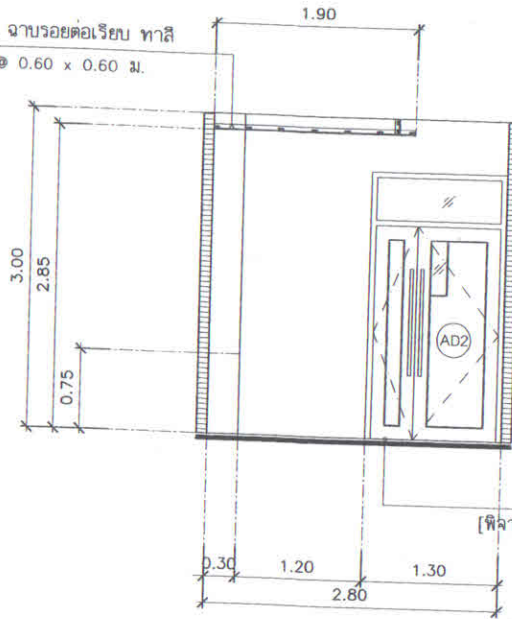

พื้นบุกระเบื้อง GRANITTO ขนาด 0.60x0.60m.
(พิจารณาจากผู้ออกแบบและผู้ควบคุมงานอีกครั้งหนึ่ง)

ห้องประชุม รูปด้าน 2
มาตราส่วน 1 : 50

ไม้บังรางผ้าม่าน โครงเคร่าไม้สัก 1"x2"
บุไม้ขัดปิช 6 มม. ทำสีธรรมชาติ

ฝ้ายิปซัมบอร์ด หนา 9 มม. ฉาบรอยต่อเรียบ ทาสี
โครงเคร่าโลหะชุบสังกะสี @ 0.60 x 0.60 ม.

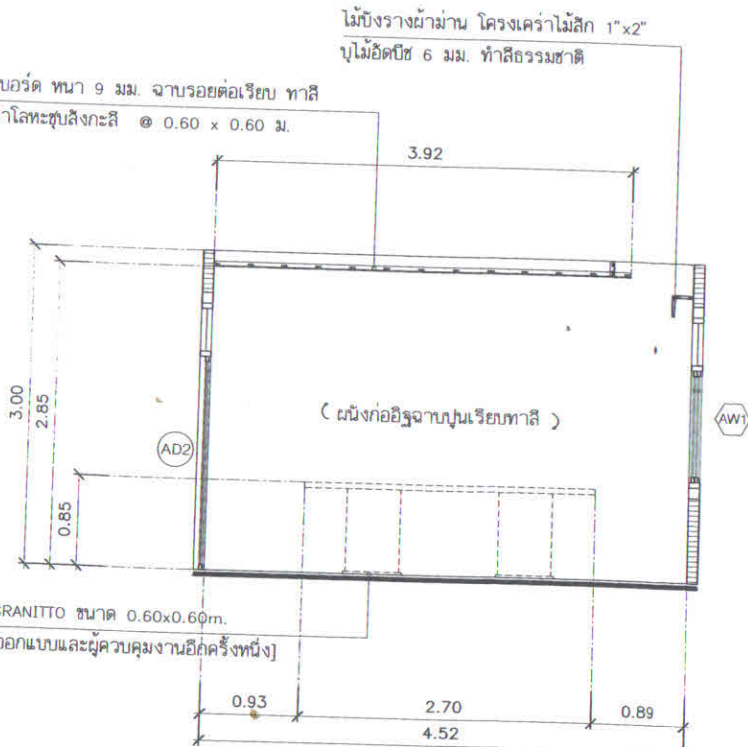

พื้นบุกระเบื้อง GRANITTO ขนาด 0.60x0.60m.
(พิจารณาจากผู้ออกแบบและผู้ควบคุมงานอีกครั้งหนึ่ง)

ห้องประชุม รูปด้าน 3
มาตราส่วน 1 : 50

ฝ้ายิปซัมบอร์ด หนา 9 มม. ฉาบรอยต่อเรียบ ทาสี
โครงเคร่าโลหะชุบสังกะสี @ 0.60 x 0.60 ม.

ไม้บังรางผ้าม่าน โครงเคร่าไม้สัก 1"x2"
บุไม้ขัดปิช 6 มม. ทำสีธรรมชาติ

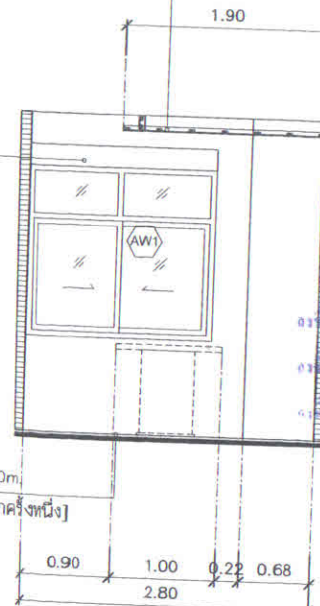

พื้นบุกระเบื้อง GRANITTO ขนาด 0.60x0.60m.
(พิจารณาจากผู้ออกแบบและผู้ควบคุมงานอีกครั้งหนึ่ง)

ห้องประชุม รูปด้าน 4
มาตราส่วน

PROJECT	
ปรับปรุงแผนกทัศนกรรม รพ. พูนพิณ	
LOCATION	
อ.พูนพิณ จ.สุราษฎร์ธานี	
OWNER	
รพ. พูนพิณ	
ARCHITECTS	
นาย วิเชียร ปานพูน ภ.สถ. - 8057 <i>Wichai Panpun</i>	
INTERIOR DESIGNER	
นาย เชษฐพร ชอบทำกิจ สถ.บ. <i>Chetthaporn Chobthakij</i>	
DRAWN BY	
นาย เชษฐพร ชอบทำกิจ สถ.บ. <i>Chetthaporn Chobthakij</i>	
DRAWING TITLE	
ห้องประชุม รูปด้าน 2,3,4	
แบบผังงานผลิตภัณฑ์ ทำนนำวทพหังส่วนใด หรือตั้งหมไปใช้เฉพาะ โดยมิได้ร่อนขนาขนา ท่านควรจะจากแบบ ให้ถือระบะตามตัวแบบที่ ระบุไว้ในแบบฉบับหลัก, หากมีการแก้ไขหรือ เปลี่ยนแปลงใดต่อแบบแจ้ง ให้ทราบนักหรือวิศวกร ทราบก่อนดำเนินการใด ๆ ทุกครั้ง	
DRAWING NO.	A-31
DATE	



01.00 *นิพนธ์ ธรรมกร* ปรึกษากรรมการ
01.00 *นิพนธ์ ธรรมกร* กรรมการ

01.00 *นิพนธ์ ธรรมกร* กรรมการ

01.00 *นิพนธ์ ธรรมกร* กรรมการ

01.00 *นิพนธ์ ธรรมกร* กรรมการ

01.00 *นิพนธ์ ธรรมกร* กรรมการ

01.00 *นิพนธ์ ธรรมกร* กรรมการ

01.00 *นิพนธ์ ธรรมกร* กรรมการ

PERSPECTIVE

NOT TO SCALE

PROJECT	
ปรับปรุงแผนกทันตกรรม รพ. พุณพิน	
LOCATION	
อ. พุณพิน จ. สุราษฎร์ธานี	
OWNER	
รพ. พุณพิน	
ARCHITECTS	
นาย วิเชียร ปานพญ ภ.ส. - 8057 <i>วิเชียร ปานพญ</i>	
INTERIOR DESIGNER	
นาย เญจพร ชัยภักดิ์ ส.บ. <i>เญจพร</i>	
DRAWN BY	
นาย เญจพร ชัยภักดิ์ ส.บ. <i>เญจพร</i>	
DRAWING TITLE	
ห้องประชุม PERSPECTIVE	
แบบนี้สงวนลิขสิทธิ์ ห้ามนำส่วนหนึ่งส่วนใด หรือทั้งหมดไปใช้โดยไม่ได้รับอนุญาต หากมีใครนำแบบไปใช้โดยไม่ได้รับอนุญาต จะถือว่าผิดกฎหมาย และหากมีการนำแบบไปใช้ โดยไม่ได้รับอนุญาต จะถือว่าผิดกฎหมาย ขอสงวนสิทธิ์ในแบบแปลนนี้	
DRAWING NO.	A-32
DATE	

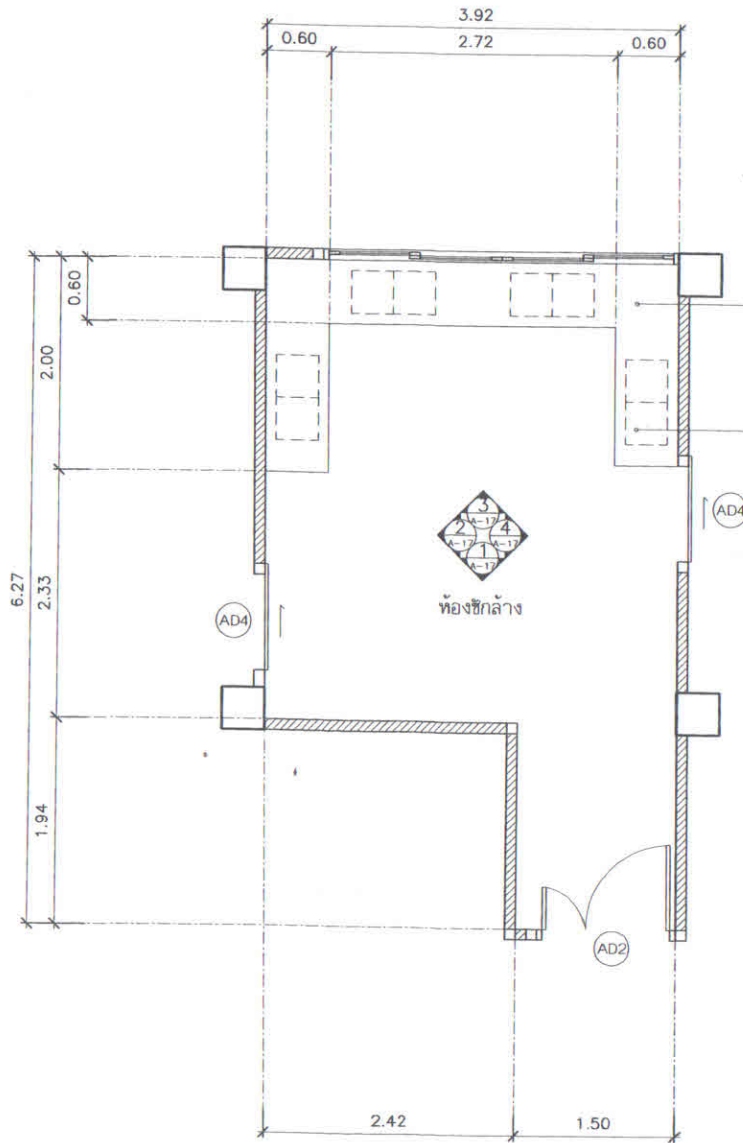

เคาน์เตอร์ คลส. ฉาบเรียบ
พื้นผิวบุทิวแกรนิต ภายในประเทศ
ภายในบุกระเบื้องเซรามิก สีขาว

ซิงค์สเตลเลส CLASS 304
พร้อมอุปกรณ์ก๊อกน้ำ ส้วมอ่าง และท่อน้ำทิ้ง

ชื่อ: กนกพรรัตน์ วิศวกร
ชื่อ: กนกพรรัตน์ วิศวกร
ชื่อ: กนกพรรัตน์ วิศวกร
ชื่อ: กนกพรรัตน์ วิศวกร
ชื่อ: กนกพรรัตน์ วิศวกร

แปลนพื้น ห้องซีกกลาง
มาตราส่วน 1 : 50

PROJECT	
ปรับปรุงแผนกทันตกรรม รพ. พุนพิน	
LOCATION	
อ.พุนพิน จ.สุราษฎร์ธานี	
OWNER	
รพ. พุนพิน	
ARCHITECTS	
นาย วิเชียร ปานพญ ภ.สถ. - 8057 <i>วิเชียร ปานพญ</i>	
INTERIOR DESIGNER	
นาย เญฐพร ชอบทำกิจ สถ.บ. <i>เญฐพร</i>	
DRAWN BY	
นาย เญฐพร ชอบทำกิจ สถ.บ. <i>เญฐพร</i>	
DRAWING TITLE	
ห้องซีกกลาง แปลนพื้น	
แบบนี้สงวนลิขสิทธิ์ ห้ามอ้างส่วนหนึ่งส่วนใด หรือตีพิมพ์ไปโดยไม่แพร่ โดยมีได้รับอนุญาต ห้ามมิจะระงับจากแบบ ให้ถือระงับตามตัวแบบที่ ระบุไว้ในแบบฉบับหลัก, พจนานุกรมแก้ไขหรือ แบบอื่นแบบใดก็ตามแจ้ง ให้กลางบริษัทหรือวิศวกร ที่ทราบก่อนดำเนินการใดๆ ทุกครั้ง	
DRAWING NO.	A-33
DATE	

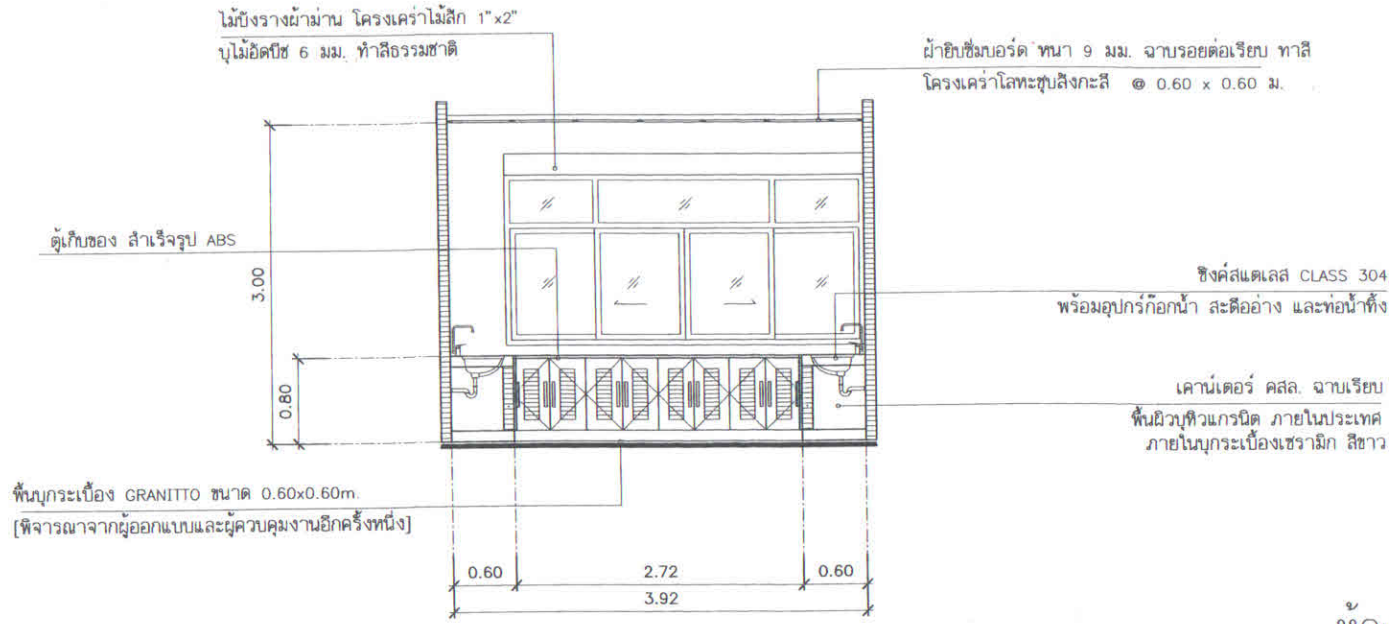

ห้องซีกล่าง รูปด้าน 3
มาตราส่วน 1 : 50

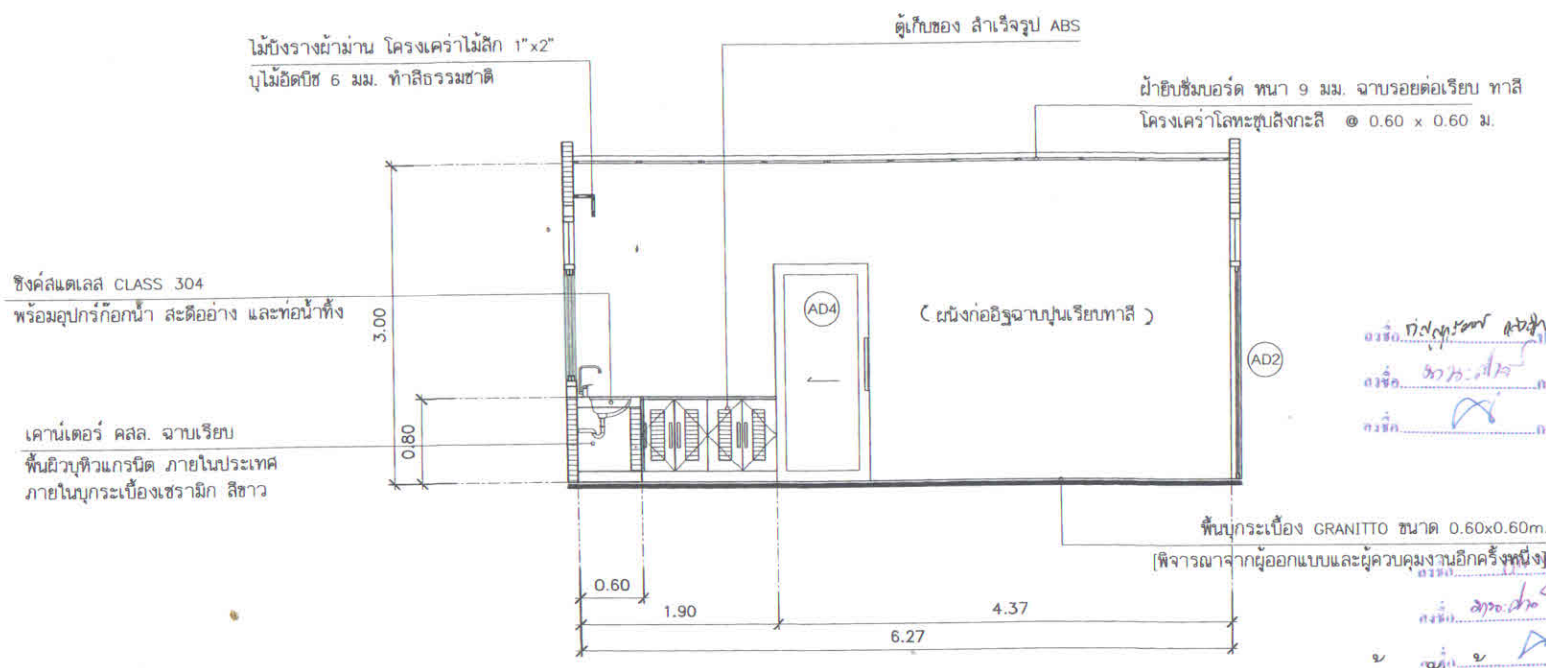

ห้องซีกล่าง รูปด้าน 4
มาตราส่วน 1 : 50

PROJECT	
ปรับปรุงแผนกทันตกรรม รพ. พุนพิน	
LOCATION	
อ.พุนพิน จ.สุราษฎร์ธานี	
OWNER	
รพ. พุนพิน	
ARCHITECTS	
นาย วิเชียร ปานพญ ภ.สถ. - 8057	
นาย วิเชียร ปานพญ	
ARCHITECTS	
นาย วิเชียร ปานพญ ภ.สถ. - 8057	
นาย วิเชียร ปานพญ	
INTERIOR DESIGNER	
นาย เขจรุพร ชัยทำกิจ	
DRAWN BY	
นาย เขจรุพร ชัยทำกิจ	
DRAWING TITLE	
ห้องซีกล่าง รูปด้าน 3, 4	
แบบแปลนก่อสร้าง ทำบางส่วนที่ส่วนใด หรือทั้งหมดไปโดยนอกรอบ โดยมิได้รับอนุญาต ฐานคิดระยะจากแบบ ให้โดยระยะสามส่วนต่อ ระบุไว้ในแบบแปลนดังกล่าว หากมีการแก้ไขหรือ เปลี่ยนแบบใดต้องแจ้ง ให้สถาปนิกหรือวิศวกร พิจารณาก่อนดำเนินการใดๆ ทุกครั้ง	
DRAWING NO.	A-35
DATE	

วงษ์...
วงษ์...
วงษ์...

วงษ์...
วงษ์...
วงษ์...

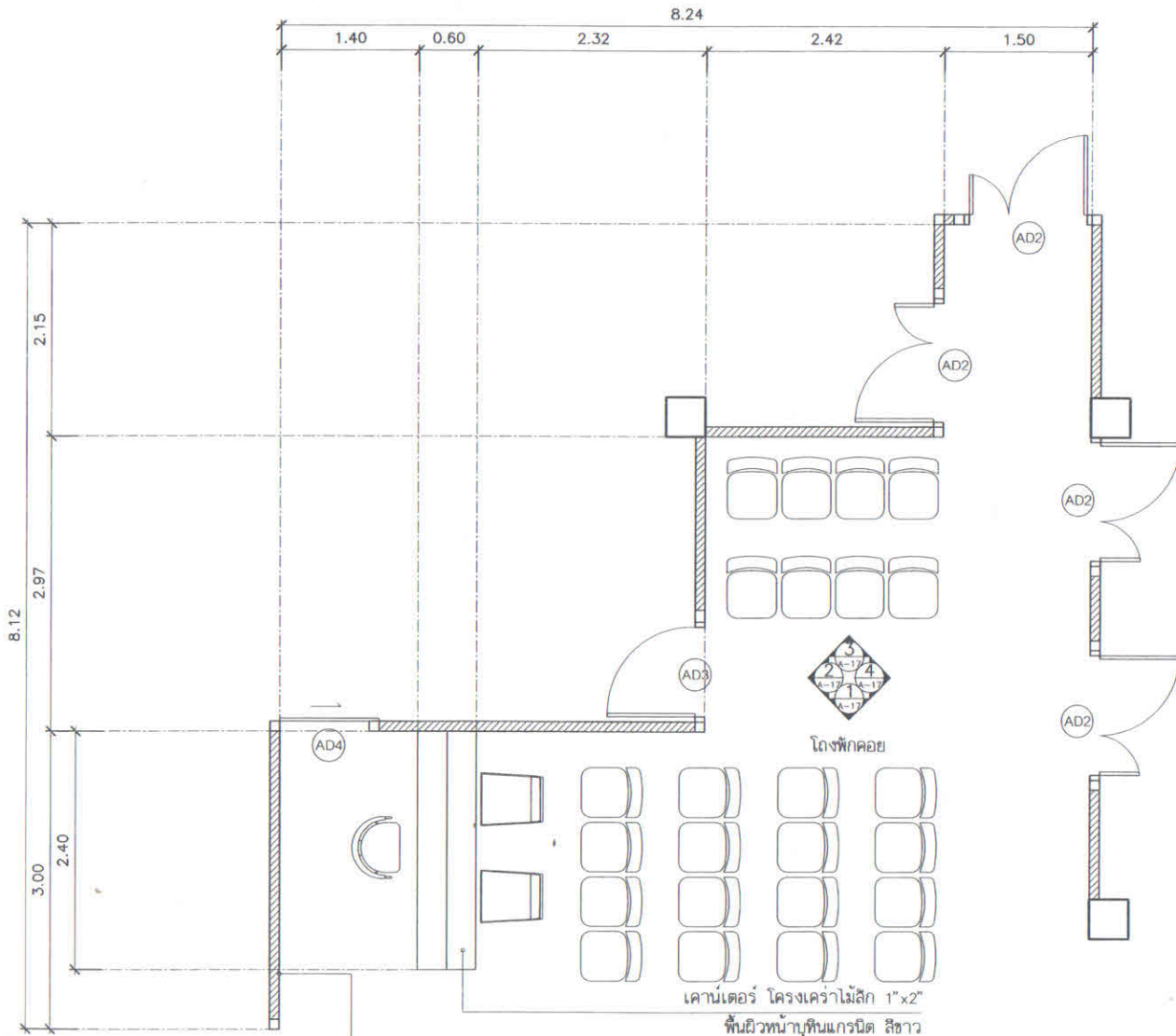

โต๊ะเครื่องเคลือบ 1"x2"
พื้นผิวหน้าบุหินแกรนิต สีขาว

แผงป้ายชื่อ ก่ออิฐมวลเบาจากปูนเรียว
บุหินแกรนิต ภายในประเทศ สีขาว
คั่นด้วยคิ้วสแตนเลสสีทอง ขนาด 1"

ส่งชื่อ อภิวัฒน์ ใจดี ประธานกรรมการ
ส่งชื่อ อภิชัย ใจดี กรรมการ
ส่งชื่อ ดิ กรรมการ

ส่งชื่อ อภิวัฒน์ ใจดี ประธานกรรมการ
ส่งชื่อ อภิชัย ใจดี กรรมการ
ส่งชื่อ ดิ กรรมการ

แปลนพื้น โรงพักค๋อย
มาตราส่วน 1 : 50

PROJECT	
ปรับปรุงแผนกทันตกรรม รพ. พุนพิน	
LOCATION	
อ.พุนพิน จ.สุราษฎร์ธานี	
OWNER	
รพ. พุนพิน	
ARCHITECTS	
นาย วิเชียร ปานพญู ภ.สถ. - 8057 <i>วิเชียร ปานพญู</i>	
INTERIOR DESIGNER	
นาย เสฎฐพร ซอบทำกิจ สถ.บ. <i>เสฎฐพร ซอบทำกิจ</i>	
DRAWN BY	
นาย เสฎฐพร ซอบทำกิจ สถ.บ. <i>เสฎฐพร ซอบทำกิจ</i>	
DRAWING TITLE	
โรงพักค๋อย แปลนพื้น	
แบบนี้สงวนลิขสิทธิ์ ห้ามนำส่วนหนึ่งส่วนใด หรือทั้งหมด ไปใช้เผยแพร่ โดยมิได้รับอนุญาต ห้ามคัดลอกแบบ ฝ่าฝืนจะระงับคดีและ จะฟ้องในแบบแปลนนี้ , หากมีการแก้ไขหรือ เปลี่ยนแปลงใดๆ ต้องแจ้ง ให้อาจารย์หรือวิศวกร ทราบก่อนดำเนินการใดๆ ทุกครั้ง	
DRAWING NO.	A-36
DATE	

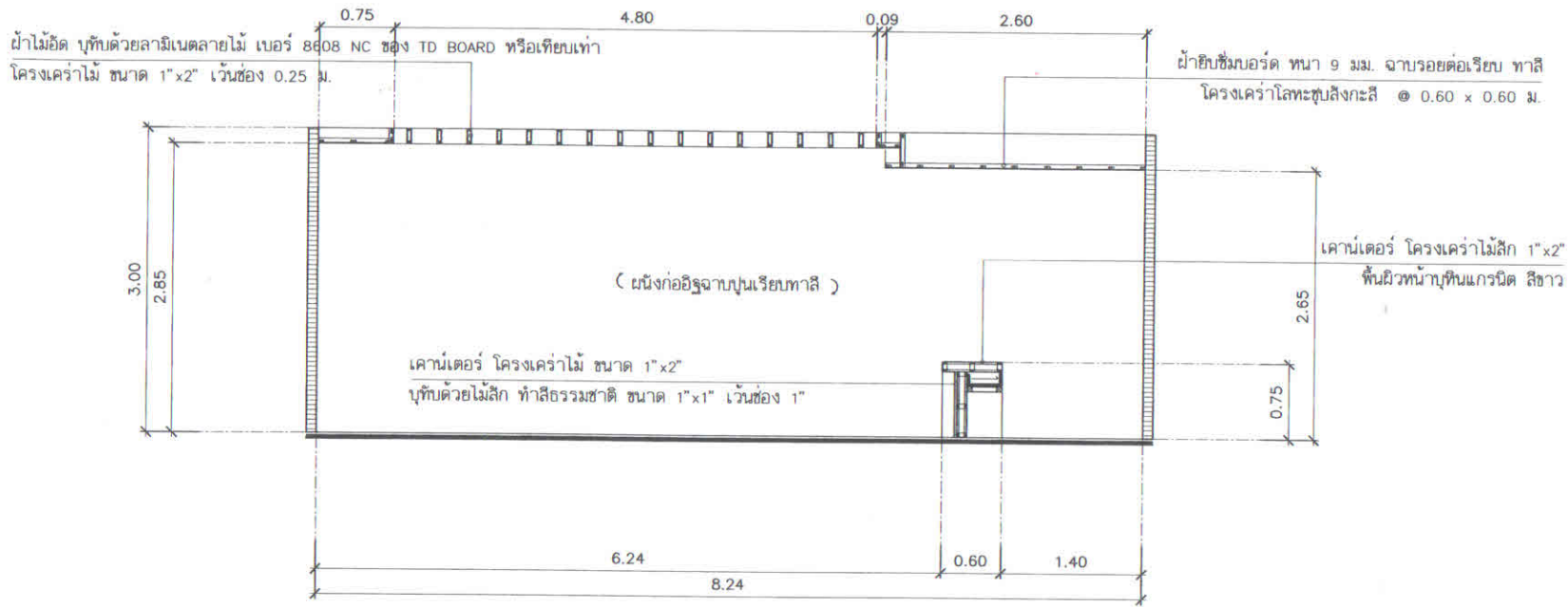

โถงพักคอย รูปด้าน 1
มาตราส่วน 1 : 50

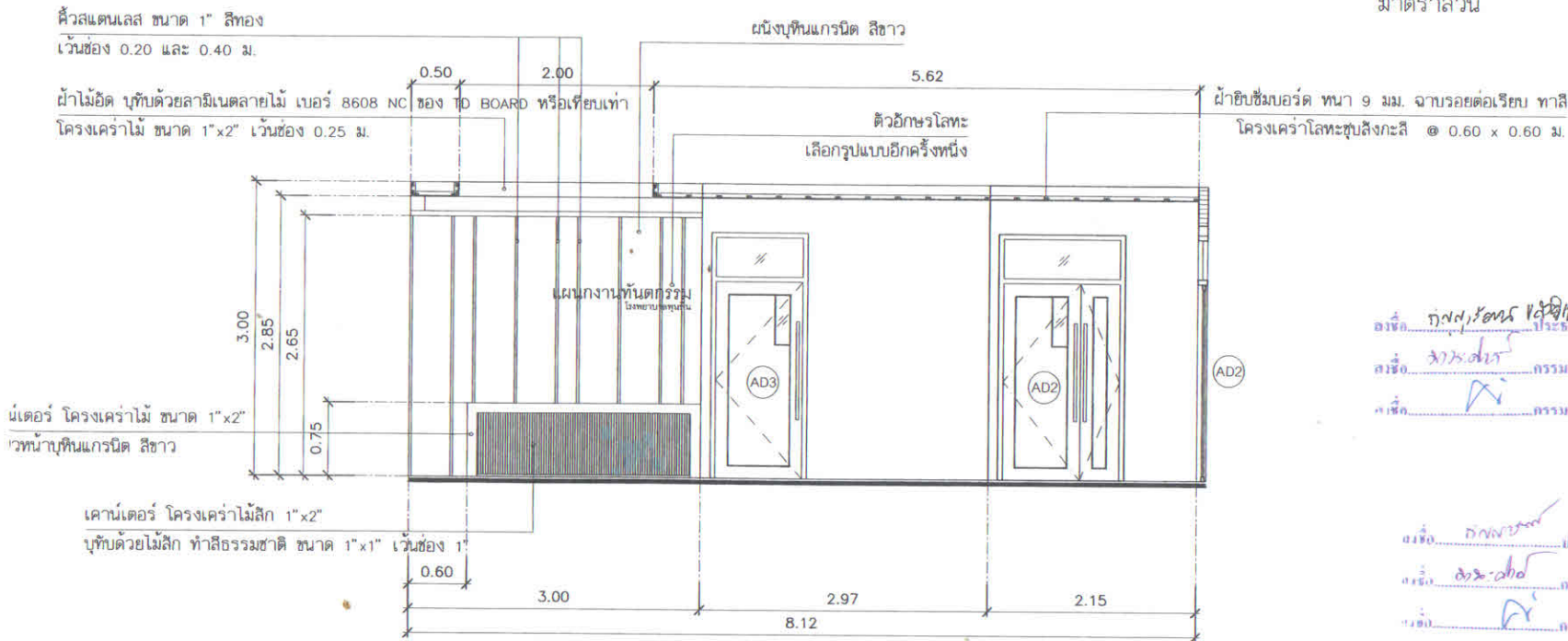

ลงชื่อ กฤษกร วัฒนวิเศษ ปรึกษาราชการ
ลงชื่อ วัชรพงศ์ วรรณกร วิศวกร
ลงชื่อ วัชรพงศ์ วรรณกร วิศวกร

ลงชื่อ กฤษกร วัฒนวิเศษ ปรึกษาราชการ
ลงชื่อ วัชรพงศ์ วรรณกร วิศวกร
ลงชื่อ วัชรพงศ์ วรรณกร วิศวกร

โถงพักคอย รูปด้าน 2
มาตราส่วน 1 : 50

PROJECT	
ปรับปรุงแผนกทันตกรรม รพ. พูนพิณ	
LOCATION	
อ.พูนพิณ จ.สุราษฎร์ธานี	
OWNER	
รพ. พูนพิณ	
ARCHITECTS	
นาย วิเชียร ปานทพ ภ.ศ. - 8057 วิเศษ วรรณกร	
INTERIOR DESIGNER	
นาย เชษฐพร ชอบทำกิจ สถ.บ. 11111	
DRAWN BY	
นาย เชษฐพร ชอบทำกิจ สถ.บ. 11111	
DRAWING TITLE	
โถงพักคอย รูปด้าน 1,2	
แบบนี้สงวนลิขสิทธิ์ ห้ามนำส่วนหนึ่งส่วนใด หรือทั้งหมดไปใช้เผยแพร่ โดยมิได้รับอนุญาต ห้ามตีพิมพ์จากแบบ ให้คณะกรรมการ ระบุไว้ในแบบเป็นหลัก หากมีการแก้ไขหรือ เปลี่ยนแปลงใดต้องแจ้ง ให้สถาปนิกหรือวิศวกร ทราบก่อนดำเนินการใด ๆ ทุกครั้ง	
DRAWING NO.	A-37
DATE	

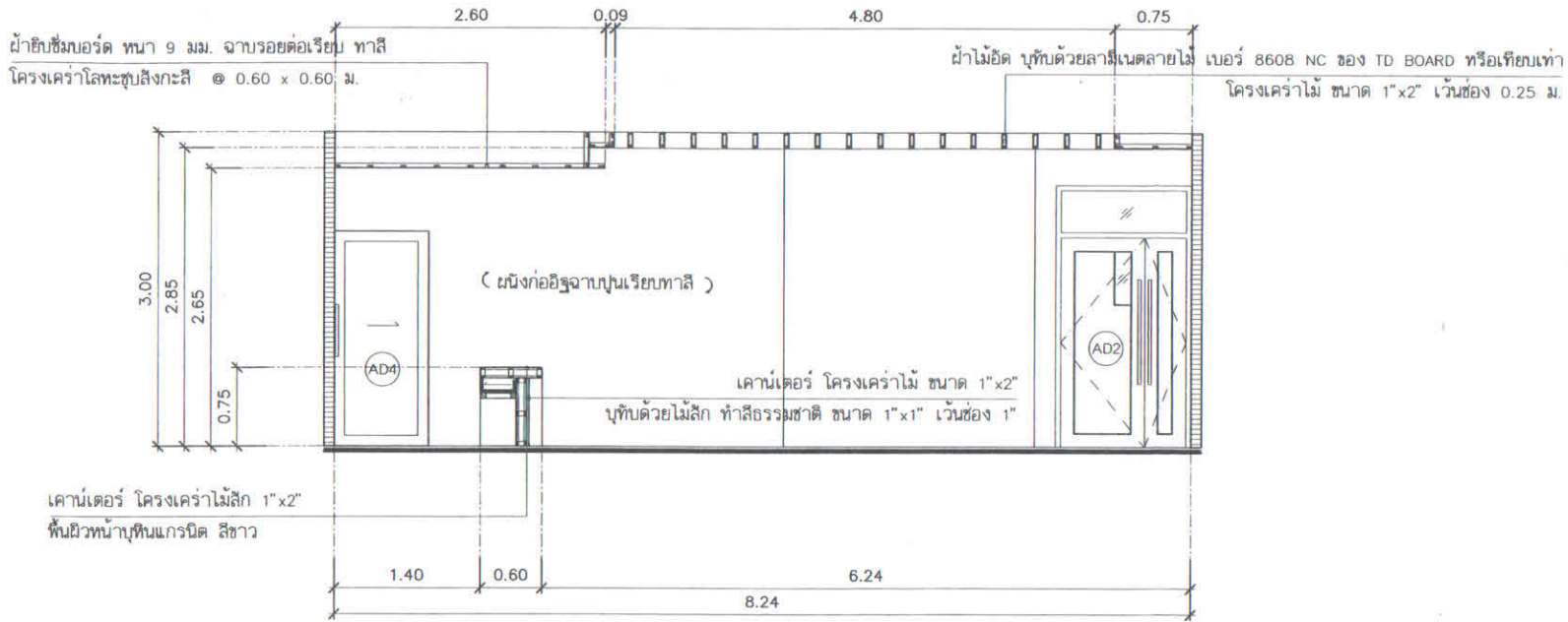

โถงพักคอย รูปด้าน 3
มาตราส่วน 1 : 50

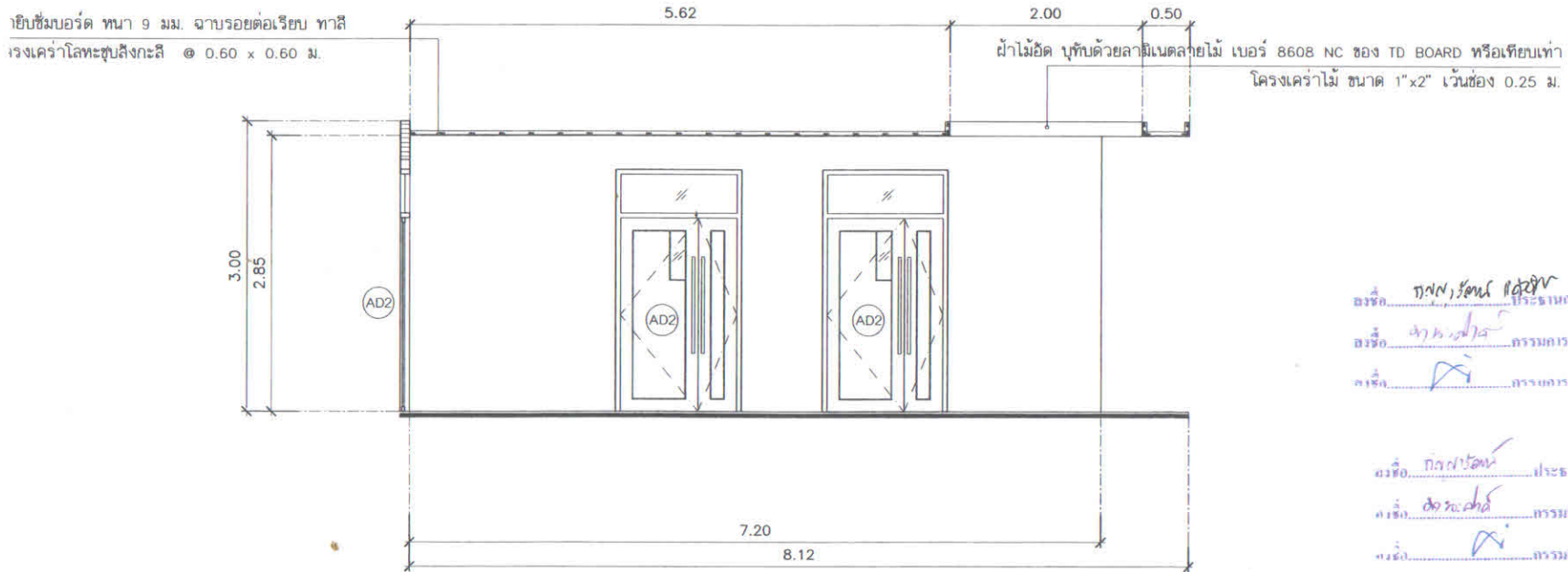

ลงชื่อ: ทรงเกียรติ ประจวบกรรมากร
ลงชื่อ: จันทราพร
ลงชื่อ: [Signature]

ลงชื่อ: กิตติรัตน์
ลงชื่อ: จันทราพร
ลงชื่อ: [Signature]

โถงพักคอย รูปด้าน 4
มาตราส่วน 1 : 50

PROJECT	
ปรับปรุงแผนกทันตกรรม รพ. พุนพิน	
LOCATION	
อ.พุนพิน จ.สุราษฎร์ธานี	
OWNER	
รพ. พุนพิน	
ARCHITECTS	
นาย วิเชียร ปานพญ ภ.สถ. = 8057 <u>[Signature]</u>	
INTERIOR DESIGNER	
นาย เชษฐพร ชอบทำกิจ สถ.บ. <u>[Signature]</u>	
DRAWN BY	
นาย เชษฐพร ชอบทำกิจ สถ.บ. <u>[Signature]</u>	
DRAWING TITLE	
โถงพักคอย รูปด้าน 3,4	
แบบวิศวกรรมสิทธิ์ ทั่วประเทศทุกชนิด หรือที่หมดไปใช้เฉพาะ โดยมิได้รับอนุญาต ห้ามมิที่จะจากแบบ ให้ต่อระบบแล้วแต่ ระบุไว้ในแบบเป็นต้น. หากมีการแก้ไขหรือ เปลี่ยนแปลงใดต้องแจ้ง ให้สถาปนิกหรือวิศวกร ทราบก่อนดำเนินการใดๆ ทุกครั้ง	
DRAWING NO.	A-38
DATE	

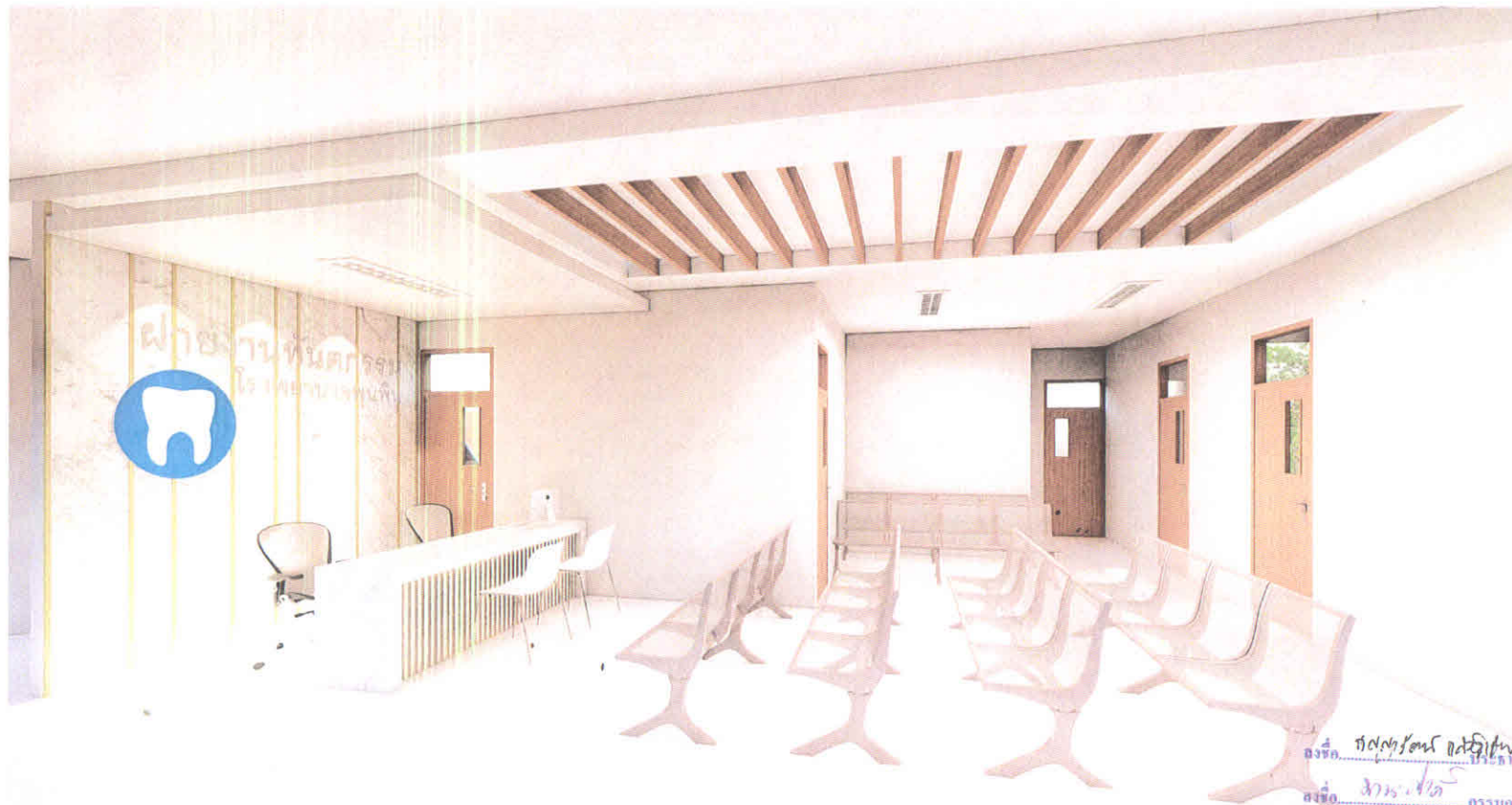

ชื่อ: ปิยะพงษ์ อติพิบูล ปรึกษากรรมการ
 ชื่อ: อัครเดช กรรมการ
 ชื่อ: ... กรรมการ

ชื่อ: ปิยะพงษ์ ปรึกษากรรมการ
 ชื่อ: อัครเดช กรรมการ
 ชื่อ: ... กรรมการ

PERSPECTIVE
 NOT TO SCALE

PROJECT	
ปรับปรุงแผนกทันตกรรม รพ. พุณพิน	
LOCATION	
อ.พุนพิน จ.สุราษฎร์ธานี	
OWNER	
รพ. พุณพิน	
ARCHITECTS	
นาย วิเชียร ปานพญ ภ.สถ. - 8057 <i>War duf</i>	
INTERIOR DESIGNER	
นาย เญฐพร ชัยทักกิจ สถ.บ. <i>เญฐพร</i>	
DRAWN BY	
นาย เญฐพร ชัยทักกิจ สถ.บ. <i>เญฐพร</i>	
DRAWING TITLE	
โถงพักคอย PERSPECTIVE	
แบบนี้รวมลิขสิทธิ์ ห้ามนำส่วนที่ส่วนใด หรือที่ทบทวนไปใช้เผยแพร่ โดยมีได้ขออนุญาต ท่านลิขสิทธิ์จากแบบ ในที่ระยะความคุ้มครอง ระบุไว้ในแบบแปลนนี้. หากมีการแก้ไขหรือ เปลี่ยนแปลงโดยฉ้อฉล ให้ลายเซ็นต์หรือ ชื่อบุคคลก่อนดำเนินการใดๆ ทุกครั้ง	
DRAWING NO.	A-39
DATE	

สรุปประมวลผลการกำหนดราคาค่าก่อสร้าง(ราคากลาง)

หน่วยงาน โรงพยาบาลพุนพิน

ปร.6

ประมาณการเมื่อ 22 สิงหาคม 2561 สถานที่ก่อสร้าง : โรงพยาบาลพุนพิน อำเภอพุนพิน จังหวัดสุราษฎร์ธานี

หมายเหตุ เงินล่วงหน้าจ่าย 0 % เงินประกันผลงานหัก 0.00 % ดอกเบี้ยเงินกู้ 6.00 %

ภาษีมูลค่าเพิ่ม 7.0 %

ราคาค่าวัสดุ สำนักดัชนีเศรษฐกิจการค้า กระทรวงพาณิชย์ จ.สุราษฎร์ธานี ประจำเดือน กรกฎาคม 2561

ลำดับ	รายการ	แบบเลขที่ หรือเอกสารเลขที่	จำนวน	ค่าก่อสร้าง (บาท)	หมายเหตุ
1	โครงการจ้างปรับปรุงห้องบริการงานทันตกรรม โรงพยาบาลพุนพิน อำเภอพุนพิน จังหวัดสุราษฎร์ธานี		1 งาน	1,443,000.00	
	รวมราคาค่าก่อสร้างทั้งสิ้น			1,443,000.00	
	สรุปรวมราคาค่าก่อสร้าง คิดเป็นเงิน			1,443,000.00	
	(ตัวอักษร)...หนึ่งล้านสี่แสนสี่หมื่นสามพันบาทถ้วน...				

- คณะกรรมการกำหนดราคากลางได้พิจารณาและตรวจสอบราคาค่าก่อสร้างโครงการดังกล่าวข้างต้น

- เห็นชอบในงบประมาณตามเสนอพร้อมนี้จึงได้ลงลายมือชื่อไว้เป็นหลักฐานสำคัญ

คณะกรรมการกำหนดราคากลาง

ลงชื่อ.....*กัญญารัตน์ แสงวิเชียร*.....ประธานกรรมการ

(นางสาวกัญญารัตน์ แสงวิเชียร)

ตำแหน่ง ทันตแพทย์ชำนาญการ

โรงพยาบาลพุนพิน

ลงชื่อ.....*วิเศษ วัฒนศิริ*.....กรรมการ

(นายมานะศักดิ์ วัฒนศิริเกียรติ)

ตำแหน่ง เจ้าพนักงานเวชสถิติชำนาญงาน

โรงพยาบาลพุนพิน

ลงชื่อ.....*สมชาย วัฒนศิริ*.....กรรมการ

(นายศรีทอง สยามพันธ์)

ตำแหน่ง นายช่างโยธาชำนาญงาน

สำนักงานสาธารณสุขจังหวัดสุราษฎร์ธานี

สรุปผลการประมาณราคาค่าก่อสร้าง

แบบ ปร.5ก/ปร.5ข

ส่วนราชการ

<input type="checkbox"/>	ประเภท	ปรับปรุงห้องบริการงานทันตกรรม	
<input type="checkbox"/>	สถานที่ก่อสร้าง	โรงพยาบาลพูนพิน ตำบลท่าข้าม อำเภอพูนพิน จ. สุราษฎร์ธานี	
<input type="checkbox"/>	หน่วยงานออกแบบแปลนและรายการ		
<input type="checkbox"/>	แบบเลขที่	จำนวน 39 แผ่น	พื้นที่อาคารประมาณ 225 ตร.ม.
<input type="checkbox"/>	ประมาณราคาตามแบบ	ปร.4 จำนวน 5 แผ่น	จำนวนชั้น 1 ชั้น
ประมาณราคาเมื่อเดือน สิงหาคม 2561		ใช้ราคาพาณิชย์จังหวัดฯ กรกฎาคม 2561	
หลักเกณฑ์การกำหนดราคากลางงานก่อสร้าง หนังสือกระทรวงการคลัง ที่ กค 0421.5/ว 195 ลง.16 พค.2559			
กรมบัญชีกลาง ส่วนที่ 3 ที่ กค 0421.5/ว.399(บัญชีค่าแรงงาน)ดำเนินการสำหรับการถอดแบบคำนวณราคากลาง			
ลงวันที่ 15 ตุลาคม 2558 งานก่อสร้างฉบับปรับปรุง เดือนตุลาคม 2558 กรมบัญชีกลาง ส่วนที่ 3 ที่ กค 0421.5/ว.195			
ลงวันที่ 16 พฤษภาคม 2559 เรื่อง การประกาศดอกเบี้ยเงินกู้สำหรับใช้เป็นเกณฑ์ในคำนวณราคากลางงานก่อสร้าง			
หนังสือกรมบัญชีกลาง ส่วนที่ 3 ที่ กค 0405.3/ว 364 ลงวันที่ 15 กันยายน 2559 เรื่อง การทบทวนและปรับปรุงตาราง Factor F			
คำนวณราคากลางงานก่อสร้าง			
FACTOR-F ประเภทงานอาคาร เถื่อนไข :- เงินล่วงหน้าจ่าย 0% - เงินประกันผลงานหัก 0% - ดอกเบี้ยเงินกู้ 6% - ค่าภาษีมูลค่าเพิ่ม 7%			
ลำดับที่	รายการ	ราคาค่าก่อสร้าง	หมายเหตุ
1	ค่างานส่วนที่ 1 ค่างานต้นทุน (คำนวณในราคาทุน)	1,106,092.00	
	ราคารวมค่า factor f = 1.3048	1,443,228.84	
2	ค่างานส่วนที่ 2 หมวดงานครุภัณฑ์จัดซื้อ หรือสั่งซื้อ	-	
	ราคารวมค่าภาษีมูลค่าเพิ่ม (VAT) 7 %	-	
3	ค่างานส่วนที่ 3 ค่าใช้จ่ายพิเศษตามข้อกำหนดฯ (ถ้ามี)	-	
	รวมเป็นเงินทั้งสิ้น (1)+(2)+(3)	1,443,228.84	
	คิดเป็นเงินทั้งสิ้นโดยประมาณ	1,443,000.00	
หนึ่งล้านสี่แสนสี่หมื่นสามพันบาทถ้วน			

ลงชื่อ.....*กศ.วิรัตน์*.....ประธานกรรมการ

(นางสาวกัญญารัตน์ แสงวิเชียร)

ตำแหน่ง ทันตแพทย์ชำนาญการ

โรงพยาบาลพูนพิน

ลงชื่อ.....*สมชาย*.....กรรมการ

(นายมานะศักดิ์ ธนะดีเกียรติ)

ตำแหน่ง เจ้าพนักงานเวชสถิติชำนาญงาน

โรงพยาบาลพูนพิน

ลงชื่อ.....*สมชาย*.....กรรมการ

(นายศรีทอง สยามพันธ์)

ตำแหน่ง นายช่างโยธาชำนาญงาน

สำนักงานสาธารณสุขจังหวัดสุราษฎร์ธานี

ใบสรุปรายการแสดงปริมาณงาน ค่าวัสดุและค่าแรง

โครงการ :ปรับปรุงห้องบริการงานทันตกรรม

ปร.4 แผ่นที่ 1/5

สถานที่: โรงพยาบาลพูนพิณ

ผู้ประมาณราคา: คณะกรรมการกำหนดราคากลาง

ลำดับ	รายการ	จำนวน	หน่วย	ค่าวัสดุ		ค่าแรงงาน		รวมวัสดุ และค่าแรง
				ราคาต่อหน่วย	เป็นเงิน	ราคาต่อหน่วย	เป็นเงิน	
1.	งานรื้อถอน							20,825.00
2.	งานพื้น							166,734.00
3.	งานผนัง							161,834.00
4.	งานตกแต่งฝ้าเพดาน							161,834.00
5	งานวงกบ-ประตู-หน้าต่าง- พร้อม อุปกรณ์ติดตั้งครบชุด							133,300.00
6	งานสี							49,608.00
7	งานบิวท์อิน และตกแต่งผนัง							107,512.00
8	งานอื่นๆ							132,740.00
9	งานไฟฟ้า							154,132.00
10	งานประปาและสุขาภิบาล							17,573.00
รวมต้นทุนค่าก่อสร้าง								1,106,092.00

ลงชื่อ..... *กนกวรรณ และจิ เพ็ญ* ประธานกรรมการ

(นางสาวกัญญารัตน์ แสงวิเชียร)

ตำแหน่ง ทันตแพทย์ชำนาญการ

โรงพยาบาลพูนพิณ

ลงชื่อ..... กรรมการ

(นายมานะศักดิ์ ณะดีชูเกียรติ)

ตำแหน่ง เจ้าพนักงานเวชสถิติชำนาญงาน

โรงพยาบาลพูนพิณ

ลงชื่อ..... กรรมการ

(นายศรีทอง สยามพันธ์)

ตำแหน่ง นายช่างโยธาชำนาญงาน

สำนักงานสาธารณสุขจังหวัดสุราษฎร์ธานี

สถานที่ก่อสร้าง

โรงพยาบาลพูนพิณ อำเภอพูนพิณ จังหวัดสุราษฎร์ธานี

ลำดับ	รายการ	หน่วย	จำนวน	ค่าวัสดุ		ค่าแรงงาน		จำนวนเงิน
				ต่อหน่วย	เป็นเงิน	ต่อหน่วย	เป็นเงิน	
1.) งานรื้อถอน								
1	งานรื้อถอน ผังก่ออิฐฉาบปูนเรียบ (รื้อขนไป)	ตร.ม.	105	-	-	60	6,300	6,300
2	งานรื้อถอนประตูเดิม (รื้อขนไป)	ชุด	7	-	-	150	1,050	1,050
3	งานรื้อถอนฝ้าเพดาน (รื้อขนไป)	ตร.ม.	229	-	-	25	5,725	5,725
4	งานรื้อถอนระบบไฟฟ้า (รื้อขนไป)	งาน	1	-	-	4,000	4,000	4,000
5	งานรื้อถอนกระเบื้องพื้น (รื้อขนไป)	งาน	75	-	-	50	3,750	3,750
รวมงานรื้อถอน							20,825	20,825
2.) งานพื้น								
1	กระเบื้องแกรนิตโต้ ขนาด 0.60 x 0.60 ม. (รวมปูนทราย)	ตร.ม.	159	420	66,780	222	35,298	102,078
2	คอนกรีตโครงสร้าง 210 Ksc.	ลบม	24	2,196	52,704	498	11,952	64,656
รวมงานพื้น					119,484		47,250	166,734
3.) งานผนัง								
1	ผนังก่ออิฐมวลเบา	ตร.ม.	241	240	57,840	75	21,449	79,289
2	งานฉาบปูนเรียบ	ตร.ม	460	80	36,800	82	37,720	74,520
3	ผนังยิปซัมบอร์ด 9 มม. โครงเคร่า C-line	ตร.ม.	15	415	6,225	120	1,800	8,025
รวมงานผนัง					100,865		60,969	161,834
4.) งานตกแต่งฝ้าเพดาน								
1	ฝ้ายิปซัมบอร์ด หนา 9 มม. ฉาบรอยต่อ เรียบ ทาสี/โครงเคร่า เหล็กชุบสังกะสี	ตร.ม.	220	280	61,600	75	16,500	78,100
2	ฝ้าเพดานไม้อัดยาง 6 มม. กรุลามิเนต โครงเคร่า C-line หุ้มด้วยลามิเนตลายไม้	ตร.ม	9	1,650	14,850	120	6,750	21,600
รวมตกแต่งฝ้าเพดาน					76,450		23,250	99,700
5.) งานวงกบ-ประตู-หน้าต่าง-พร้อมอุปกรณ์ติดตั้ง ครบชุด								
1	ประตูอลูมิเนียมบานเปิดคู่+ช่องแสง 0.90 x 2.50 ม. (ความหนา 1.2 มม.)	ชุด	1	7,000	7,000	1,000	1,000	8,000
2	ประตูไม้อัดบานเปิดคู่ 1.30 x 2.50 ม.	ชุด	2	6,500	13,000	800	1,600	14,600
3	ประตูไม้อัดบานเปิดเดี่ยว 1.30 x 2.50 ม.	ชุด	3	4,500	13,500	600	1,800	15,300
4	ประตูไม้อัดบานเลื่อนเดี่ยว 0.90 x 2.05 ม.	ชุด	9	6,500	58,500	600	5,400	63,900
5	ประตูสแตนเลสบานเลื่อนเดี่ยว 1 มม. บานเลื่อนเดี่ยว 0.90 x 2.05 ม.	ชุด	3	9,500	28,500	1,000	3,000	31,500
รวมงานประตู - หน้าต่าง					120,500		12,800	133,300

กนกวัฒน์ หรือ ไข่

สถานที่ก่อสร้าง

โรงพยาบาลพูนพิณ อำเภอพูนพิณ จังหวัดสุราษฎร์ธานี

ลำดับ	รายการ	หน่วย	จำนวน	ค่าวัสดุ		ค่าแรงงาน		จำนวนเงิน
				ต่อหน่วย	เป็นเงิน	ต่อหน่วย	เป็นเงิน	
	6.) งานสี							
1	ทาสีผนัง	ตร.ม.	460	42	19,320	30	13,800	33,120
2	ทาสีฝ้าเพดาน	ตร.ม.	229	42	9,618	30	6,870	16,488
	รวมงานสี				28,938		20,670	49,608
	7) งานบิวท์อิน และตกแต่งผนัง							
7.1	โถงพักคอย							
1	ผนังหินแกรนิตสีขาว	ตร.ม.	9	1,560	14,040	800	7,200	21,240
2	คิ้วสแตนเลสสีทอง ขนาด 1"	ม.	28	1,000	28,000	250	7,000	35,000
3	ตัวอักษรสแตนเลส (ตามแบบรูปรายการ)	เหมา	1	9,500	9,500	1,200	1,200	10,700
4	โครงเคร่าไม้สัก 1" x 2"	ม.	42	20	840	-	-	840
5	ไม้อัดยาง ขนาด 6 มม.	แผ่น	8	280	2,240	-	-	2,240
6	งานสีพ่นอุตสาหกรรม	ตร.ม.	18	120	2,160	94	1,692	3,852
7	ไม้สักทำสีธรรมชาติ	ม.	40	20	800	-	-	800
7.2	ห้องครัว							
1	งานหล่อเคาน์เตอร์ครัว	ม.	1.5	2,000	3,000	1,000	1,500	4,500
2	ท็อปหินแกรนิตดำอัฟริกา	ม.	1.5	3,800	5,700	1,100	1,650	7,350
3	ซิงค์สแตนเลสชนิด 1 หลุม พร้อมก๊อกและสะดือน้ำทิ้ง	ชุด	1	3,500	3,500	500	500	4,000
4	ผนังกรูกระเบื้องเซรามิก ขนาด 0.60x0.60 หรือ 0.30x0.60 ม.	ตร.ม	4	600	2,400	180	720	3,120
5	ผนังกรูกระเบื้องเซรามิกสีขาว ขนาด 0.60x0.60 หรือ 0.30x0.60 ม.	ตร.ม	4	300	1,200	180	720	1,920
6	ผนังกระเบื้องแกรนิตโต้ลายหินอ่อนสีดำ ขนาด ขนาด 0.60x0.60 หรือ 0.30 x 0.60 ม.	ตร.ม	5	750	3,750	180	900	4,650
7	บานประตู ABS สำเร็จรูป	ชุด	2	2,500	5,000	350	700	5,700
8	คิ้วสแตนเลสสีเงิน ขนาด 1"	ม.	2	550	1,100	95	500	1,600
	รวมงานบิวท์อิน และตกแต่งผนัง				83,230		24,282	107,512

เอกวิวัฒน์ แซ่สี ไต้

สถานที่ก่อสร้าง

โรงพยาบาลพูนพิณ อำเภอพูนพิณ จังหวัดสุราษฎร์ธานี

ลำดับ	รายการ	หน่วย	จำนวน	ค่าวัสดุ		ค่าแรงงาน		จำนวนเงิน
				ต่อหน่วย	เป็นเงิน	ต่อหน่วย	เป็นเงิน	
	8.) งานอื่น ๆ							
	งานต่อเติมเคาน์เตอร์ห้องซักล้างและเคาน์เตอร์ห้องทันตกรรม							
1	งานหล่อเคาน์	ม.	9	2,000	18,000	1,000	9,000	27,000
2	ท้อปหินแกรนิตดำอัฟริกา	ม.	9	3,100	27,900	1,100	9,900	37,800
3	ซิงค์สแตนเลนชนิด 1 หลุม พร้อมก๊อกและสะดือน้ำทิ้ง	ชุด	6	4,250	25,500	500	3,000	28,500
4	ผนังกรุกระเบื้องเซรามิกสีขาว ขนาด 0.60x0.60 หรือ 0.30 x 0.60 ม.	ตร.ม	18	300	5,400	180	3,240	8,640
5	บานประตู ABS สำเร็จรูปเปิดคู่	ชุด	2	2,500	5,000	350	700	5,700
6	บานประตู ABS สำเร็จรูปเปิดเดี่ยว	ชุด	6	1,500	9,000	350	2,100	11,100
7	ซิงค์สแตนเลนชนิด 2 หลุม พร้อมก๊อกและสะดือน้ำทิ้ง	ชุด	2	6,500	13,000	500	1,000	14,000
	รวมงานอื่น ๆ				103,800		28,940	132,740
	9.)งานไฟฟ้า							
1	แผงเมนจ่ายไฟฟ้า (Maine Power Panel)	ชุด	1	25,000	25,000	2,950	2,950	27,950
2	หลอดฟลูออเรสเซนท์ ขนาด 2x36 วัตต์ พร้อมฝาครอบ	ชุด	35	1,850	64,750	150	5,250	70,000
3	หลอดฟลูออเรสเซนท์ ขนาด 1x36 วัตต์ พร้อมฝาครอบ	ชุด	3	1,250	3,750	135	405	4,155
4	เต้ารับชนิดกันน้ำ	ชุด	6	250	1,500	80	480	1,980
5	เต้ารับชนิดฝังในพื้น	ชุด	4	350	1,400	120	480	1,880
6	เต้ารับชนิดฝังในผนัง	ชุด	42	120	5,040	80	3,360	8,400
7	สวิทซ์ไฟฟ้า เดี่ยว	ชุด	22	120	2,640	80	1,760	4,400
8	สาย THW1x1.5sq.mm.สีเหลือง	ม้วน	5	650	3,250	-	-	3,250
9	สาย THW1x1.5sq.mm.สีขาว	ม้วน	5	650	3,250	-	-	3,250
10	สาย THW1x1.5sq.mm.สีเขียว	ม้วน	5	650	3,250	-	-	3,250
11	สาย THW1x2.5sq.mm.สีแดง	ม้วน	3	850	2,550	-	-	2,550
12	สาย THW1x2.5sq.mm.สีขาว	ม้วน	3	850	2,550	-	-	2,550
13	สาย THW1x2.5sq.mm.สีดำ	ม้วน	3	850	2,550	-	-	2,550
14	สาย THW1x4sq.mm.สีดำ	ม้วน	2	1,350	2,700	-	-	2,700
15	สาย THW1x4sq.mm.สีขาว	ม้วน	2	1,350	2,700	-	-	2,700
16	สาย RG	ม	2	750	1,500	-	-	1,500
17	อุปกรณ์ ติดตั้ง (คิด 30 % ของวัสดุ)	งาน	1	11,067	11,067	-	-	11,067
	รวมงานไฟฟ้า				139,447		14,685	154,132

กมลวิไล วิศวกรไฟฟ้า

A

สถานที่ก่อสร้าง

โรงพยาบาลพูนพิณ อำเภอพูนพิณ จังหวัดสุราษฎร์ธานี

ลำดับ	รายการ	หน่วย	จำนวน	ค่าวัสดุ		ค่าแรงงาน		จำนวนเงิน
				ต่อหน่วย	เป็นเงิน	ต่อหน่วย	เป็นเงิน	
	10) งานประปาและสุขาภิบาล							
	งานท่อน้ำ PVC (13.5 ปลายเรียบ)PVC water pipe							
	ท่อน้ำทิ้ง Air Suction ท่อ PVC 2"	ม.	40	64	2,560	50	2,000	4,560
	ท่อน้ำทิ้ง อ่างบัวน้ำ ท่อ PVC 2"	ม.	30	64	1,920	50	1,500	3,420
	ท่อร้อยสายลม ท่อทองแดงชนิดหนา 3/8 หุน	ม.	25	117	2,925	50	1,250	4,175
	ท่อร้อยสายไฟพร้อมสายดินใช้สายไฟขนาด 2.5sq.m.	ม.	32	40	1,280	20	640	1,920
	3 เส้น							
	ท่อประปาน้ำดี ท่อ PVC 1/2"	ม.	32	35	1,120	20	640	1,760
	ค่าแรงเดินท่อและอุปกรณ์เบ็ดเตล็ด (คิด 30% วัสดุ)	งาน	1	1,738	1,738	-	-	1,738
	รวมงานประปาและสุขาภิบาล				11,543		6,030	17,573

กมลวรรณ และจ.ได้



แบ่งงวดงาน-งวดเงิน และระยะเวลาการก่อสร้าง

งานก่อสร้าง	จ้างปรับปรุงห้องบริการงานทันตกรรม จำนวน ๑ งาน
สถานที่ก่อสร้าง	โรงพยาบาลพุนพิน ตำบลท่าข้าม อำเภอพุนพิน จังหวัดสุราษฎร์ธานี
ราคาค่าก่อสร้าง	๑๐๐%
ระยะเวลาก่อสร้าง	๙๐ วัน (เก้าสิบวัน)
การก่อสร้างแบ่งเป็น	๓ งวด (สามงวด)

งวดที่ ๑ จำนวนเงิน ๓๕% (ร้อยละสามสิบห้าของเงินสัญญาจ้าง)
จ่ายให้เมื่อผู้รับจ้างได้ทำการก่อสร้าง ดังต่อไปนี้
๑.๑ งานรื้อถอน ผนังก่ออิฐฉาบปูนเรียบ, งานรื้อถอนประตูเดิม, งานรื้อถอนฝ้าเพดาน, งานรื้อถอนระบบไฟฟ้า, งานรื้อถอนกระเบื้องพื้น
๑.๒ งานผนัง ผนังก่ออิฐมวลเบา, งานฉาบปูนเรียบ, ผนังยิปซัมบอร์ด ๙ มม. โครงเคร่าเรียบ ทาสี/โครงเคร่า เหล็กชุบสังกะสี, งานติดตั้งวงกบไม้ทั้งหมด
๑.๓ งานโครงสร้าง เทคอนกรีต พร้อมวางท่อใต้พื้นที่ห้องทันตกรรมทั้งหมด, งานหล่อ เคาน์เตอร์ ครีวและเคาน์เตอร์ห้องทันตกรรมทั้งหมด, เคาน์เตอร์ห้องซักล้าง
๑.๔ รอยวางท่อกันระบบไฟฟ้า - ประปา สุขาภิบาล ในผนังและใต้พื้นทั้งหมด
ทั้งหมดแล้วเสร็จ (กำหนดเวลา ๓๐ วัน)

งวดที่ ๒ จำนวนเงิน ๓๐% (ร้อยละสามสิบของเงินสัญญาจ้าง)
จ่ายให้เมื่อผู้รับจ้างได้ทำการก่อสร้าง ดังต่อไปนี้
๒.๑ งานตกแต่งฝ้าเพดาน ประกอบด้วย ฝ้ายิปซัมบอร์ด หนา ๙ มม. ฉาบรอยต่อเรียบ ทาสี/โครงเคร่า เหล็กชุบสังกะสี และฝ้าเพดานไม้อัดยาง ๖ มม. กรุลามิเนต โครงเคร่า C-line ทุ่มด้วยลามิเนต ปลายไม้
๒.๒ งานปูกระเบื้องทั้งหมด
๒.๓ งานติดตั้งประตูทั้งหมด
๒.๔ งานหินเคาน์เตอร์ครีว, หินซิงค์ห้องทันตกรรม, หินผนังโถงต้อนรับ
๒.๕ งานติดตั้งบานสำเร็จรูปใต้ซิงค์ และงานติดตั้งซิงค์สแตนเลส ทั้งในห้องครีว ห้องซักล้าง และห้องทันตกรรม
๒.๖ งานร้อยสายไฟฟ้า และงานระบบทั้งหมด
ทั้งหมดแล้วเสร็จ (กำหนดเวลา ๓๐ วัน)

ลงชื่อ.....*กมลพร รัตนเสถียร*.....ประธานฯ ลงชื่อ.....*วิมล งาม*.....กรรมการ ลงชื่อ.....*วิมล งาม*.....กรรมการ
(นางสาวกัญญารัตน์ แสงวิเชียร) (นายมานะศักดิ์ ธนะดีเกียรติ) (นายศรีทอง สยามพันธ์)
ทันตแพทย์ชำนาญการ เจ้าพนักงานเวชสถิติชำนาญงาน นายช่างโยธาชำนาญงาน

งวดที่ ๓ (งวดสุดท้าย) จำนวนเงิน ๓๕% (ร้อยละสามสิบของเงินสัญญาจ้าง)

จ่ายให้เมื่อผู้รับจ้างได้ทำการก่อสร้าง ดังต่อไปนี้

๓.๑ งานสีทั้งหมด ประกอบด้วยงานสีผนังภายใน, งานสีงานไม้ ทั้งงานไม้ตกแต่งและงานไม้ประตู่, งานสีฝ้าเพดานทั้งหมด

๓.๒ งานติดตั้งอุปกรณ์ไฟฟ้าทั้งหมด

๓.๓ งานตกแต่งเคาน์เตอร์โถงต้อนรับ

๓.๔ เก็บรายละเอียดของงานทั้งหมด ทำความสะอาดบริเวณพื้นที่ติดตั้งทั้งหมด และได้ก่อสร้างรายการต่าง ๆ ทั้งหมดแล้วเสร็จ ครบถ้วน ถูกต้องตามรูปแบบรายการและสัญญาทุกประการ

ทั้งหมดแล้วเสร็จ

(กำหนดเวลา ๓๐ วัน)

เอกสารประกอบสัญญา

๑. แบบแปลน	จำนวน	๓๔	แผ่น
๒. เอกสารอื่น ๆ (ถ้ามี)	จำนวน	-	แผ่น

ลงชื่อ.....*กัญญารัตน์ แสงวิเชียร*.....ประธานกรรมการ
(นางสาวกัญญารัตน์ แสงวิเชียร)
ตำแหน่ง ทันตแพทย์ชำนาญการ

ลงชื่อ.....*นายมานะศักดิ์ ณะตัญญูเกียรติ*.....กรรมการ
(นายมานะศักดิ์ ณะตัญญูเกียรติ)
ตำแหน่ง เจ้าพนักงานเวชสถิติชำนาญงาน

ลงชื่อ.....*นายศรีทอง สยามพันธ์*.....กรรมการ
(นายศรีทอง สยามพันธ์)
ตำแหน่ง นายช่างโยธาชำนาญงาน
สำนักงานสาธารณสุขจังหวัดสุราษฎร์ธานี

ตารางแสดงวงเงินงบประมาณที่ได้รับจัดสรรและราคากลางในงานจ้างก่อสร้าง

๑. ชื่อโครงการ จ้างปรับปรุงห้องบริการงานทันตกรรม โรงพยาบาลพุนพิน อำเภอพุนพิน จังหวัดสุราษฎร์ธานี
จำนวน ๑ งาน

หน่วยงานเจ้าของโครงการ โรงพยาบาลพุนพิน สำนักงานสาธารณสุขจังหวัดสุราษฎร์ธานี
สำนักงานปลัดกระทรวงสาธารณสุข

๒. วงเงินงบประมาณที่ได้รับจัดสรร เป็นเงิน ๑,๕๕๒,๐๐๐ บาท (หนึ่งล้านห้าแสนห้าหมื่นสองพันบาทถ้วน)
งบค่าบริการทางการแพทย์ที่เบิกจ่ายลักษณะงบลงทุน (งบค่าเสื่อม)
ปี ๒๕๖๑ ระดับหน่วยบริการ

๓. ลักษณะงานโดยสังเขป

เป็นงานจ้างปรับปรุงห้องบริการงานทันตกรรม โรงพยาบาลพุนพิน อำเภอพุนพิน จังหวัดสุราษฎร์ธานี
จำนวน ๑ งาน

๔. ราคากลางคำนวณ ณ วันที่ ๒๔ สิงหาคม ๒๕๖๑

เป็นเงินประมาณ ๑,๔๔๓,๐๐๐.- บาท (หนึ่งล้านสี่แสนสี่หมื่นสามพันบาทถ้วน)

๕. บัญชีประมาณการราคากลาง

๕.๑ บัญชีแสดงปริมาณวัสดุ ราคาวัสดุและค่าแรง (ปร.๔) เป็นเงิน ๑,๑๐๖,๐๙๒.๐๐ บาท

๕.๒ แบบแสดงรายการปริมาณงานและราคา (ปร.๕) เป็นเงิน ๑,๔๔๓,๐๐๐.๐๐ บาท

๕.๒ แบบสรุปราคากลางงานก่อสร้าง (แบบ ปร.๖) เป็นเงิน ๑,๔๔๓,๐๐๐.๐๐ บาท

๖. รายชื่อคณะกรรมการกำหนดราคากลาง คำสั่งจังหวัดสุราษฎร์ธานี ที่ ๗๖/๒๕๖๑ ลว. ๑๗ สิงหาคม ๒๕๖๑

๖.๑ นางสาวกัญญารัตน์ แสงวิเชียร ตำแหน่ง ทันตแพทย์ชำนาญการ ประธานกรรมการฯ

๖.๒ นายมานะศักดิ์ ธนะดีชูเกียรติ ตำแหน่ง เจ้าพนักงานเวชสถิติชำนาญงาน กรรมการฯ

๖.๓ นายศรีทอง สยามพันธ์ ตำแหน่ง นายช่างโยธาชำนาญงาน กรรมการฯ